

# KMUTT

## ANNUAL INFORMATION

2022

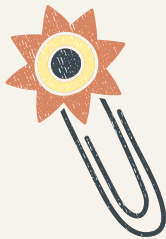

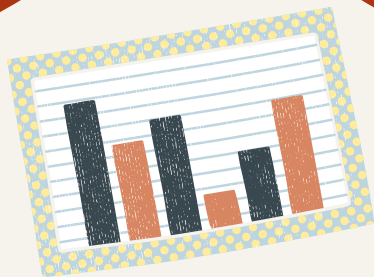

# สารสนเทศ 2565

มหาวิทยาลัยเทคโนโลยีพระจอมเกล้าธนบุรี

## KMUTT ANNUAL INFORMATION 2022

กลุ่มงานวิจัยสถาบันและสารสนเทศ สำนักงานยุทธศาสตร์  
สำนักงานอธิการบดี

INSTITUTIONAL RESEARCH AND INFORMATION UNIT, STRATEGY OFFICE  
OFFICE OF THE PRESIDENT

## บุคลากร

ในปี 2565 มหาวิทยาลัยเทคโนโลยีพระจอมเกล้าธนบุรี (มจธ.) มีจำนวนบุคลากรทั้งสิ้น 2,555 คน (สำรวจ ณ ภาคการศึกษาที่ 1/2565) โดยลดลงจากปี 2564 จำนวน 16 คน ในจำนวนนี้เป็นบุคลากรชาวไทย 2,489 คน (คิดเป็นร้อยละ 97.42 ของจำนวนบุคลากรทั้งหมด) และเป็นบุคลากรชาวต่างประเทศ 66 คน (คิดเป็นร้อยละ 2.58 ของจำนวนบุคลากรทั้งหมด) ซึ่งสามารถแบ่งบุคลากรออกเป็น 4 กลุ่ม ได้แก่ **1) กลุ่มข้าราชการ 2) กลุ่มพนักงาน 3) กลุ่มลูกจ้าง และ 4) กลุ่มบุคลากรของหน่วยงานในกำกับของมหาวิทยาลัย** โดยกลุ่มบุคลากรของหน่วยงานในกำกับฯ จะนับบุคลากรที่ปฏิบัติงานอยู่ในหน่วยงาน 6 หน่วยงาน ได้แก่ บัณฑิตวิทยาลัยร่วมด้านพลังงานและสิ่งแวดล้อม โรงเรียนดรุณสิกขาลัย ศูนย์สอบเทียบเครื่องมือวัดอุตสาหกรรม ศูนย์หนังสือพระจอมเกล้าธนบุรี สำนักเคเอ็กซ์ และหอพักนักศึกษา

เมื่อพิจารณาจำนวนและสัดส่วนบุคลากรแต่ละกลุ่ม พบว่า **กลุ่มข้าราชการ** มีบุคลากรจำนวน 95 คน หรือร้อยละ 3.72 ของจำนวนบุคลากรทั้งหมด (ลดลงจากปี 2564 จำนวน 7 คน) **กลุ่มพนักงาน** มีจำนวน 1,532 คน หรือร้อยละ 59.96 ของจำนวนบุคลากรทั้งหมด (ลดลงจากปี 2564 จำนวน 32 คน) **กลุ่มลูกจ้าง** มีจำนวน 687 คน หรือร้อยละ 26.89 ของจำนวนบุคลากรทั้งหมด (เพิ่มขึ้นจากปี 2564 จำนวน 14 คน) และ**กลุ่มบุคลากรของหน่วยงานในกำกับของมหาวิทยาลัย** มีจำนวน 241 คน หรือร้อยละ 9.43 ของจำนวนบุคลากรทั้งหมด (เพิ่มขึ้นจากปี 2564 จำนวน 9 คน)

หากจำแนกบุคลากรตามประเภทและสายงาน พบว่า บุคลากร**กลุ่มข้าราชการ** แบ่งออกเป็น **ข้าราชการสายงานวิชาการ** (อาจารย์) จำนวน 61 คน หรือร้อยละ 64.21 ของจำนวนข้าราชการทั้งหมด **ข้าราชการสายงานเชี่ยวชาญเฉพาะ** (นักวิจัยและอื่น ๆ) จำนวน 14 คน หรือร้อยละ 14.74 ของจำนวนข้าราชการทั้งหมด และ**ข้าราชการสายงานทั่วไป** จำนวน 20 คน หรือร้อยละ 21.05 ของจำนวนข้าราชการทั้งหมด

บุคลากร**กลุ่มพนักงาน**มีบุคลากรชาวไทย 1,505 คน และชาวต่างประเทศ 27 คน ซึ่งกลุ่มพนักงานสามารถแบ่งออกเป็น **พนักงานแบบประจำ** จำนวน 1,468 คน หรือร้อยละ 95.82 ของพนักงานทั้งหมด พนักงานแบบประจำสายวิชาการ (อาจารย์และนักวิจัย) มีจำนวน 682 คน หรือร้อยละ 44.52 ของจำนวนพนักงานทั้งหมด และสายวิชาชีพอื่น ๆ จำนวน 786 คน หรือร้อยละ 51.31 ของจำนวนพนักงานทั้งหมด ส่วน**พนักงานแบบไม่ประจำ** (ผู้เกษียณอายุ ผู้มีความรู้ความสามารถพิเศษเฉพาะด้าน ผู้เชี่ยวชาญชาวต่างประเทศ) มีจำนวน 64 คน หรือร้อยละ 4.18 ของจำนวนพนักงานทั้งหมด

บุคลากร**กลุ่มลูกจ้าง** 687 คน แบ่งเป็นบุคลากรชาวไทย 678 คน และชาวต่างประเทศ 9 คน กลุ่มลูกจ้างทั้งหมดประกอบด้วย **ลูกจ้างประจำ** จำนวน 31 คน หรือร้อยละ 4.51 ของจำนวนลูกจ้างทั้งหมด **ลูกจ้างของมหาวิทยาลัย** จำนวน 583 คน หรือร้อยละ 84.86 ของจำนวนลูกจ้างทั้งหมด ทั้งนี้ลูกจ้างของมหาวิทยาลัยจำแนกเป็นสายวิชาการ มีจำนวน 61 คน (คิดเป็นร้อยละ 8.88 ของจำนวนลูกจ้างทั้งหมด) สายวิชาชีพอื่น ๆ จำนวน 522 คน (ร้อยละ 75.98 ของจำนวนลูกจ้างทั้งหมด) และ**ลูกจ้างโครงการ** จำนวน 73 คน หรือร้อยละ 10.63 ของจำนวนลูกจ้างทั้งหมด แบ่งเป็นสายวิชาการ จำนวน 6 คน (ร้อยละ 0.87 ของจำนวนลูกจ้างทั้งหมด) และสายวิชาชีพอื่น ๆ จำนวน 67 คน (ร้อยละ 9.75 ของจำนวนลูกจ้างทั้งหมด)



กลุ่มบุคลากรของหน่วยงานในกำกับของมหาวิทยาลัย จำนวน 241 คน เป็นบุคลากรชาวไทย 211 คน และชาวต่างประเทศ 30 คน ซึ่งแบ่งเป็นพนักงานของหน่วยงานในกำกับฯ สายวิชาการ (อาจารย์และนักวิจัย) จำนวน 32 คน หรือร้อยละ 13.28 ของจำนวนบุคลากรของหน่วยงานในกำกับฯ และสายวิชาชีพอื่น ๆ จำนวน 205 คน หรือร้อยละ 85.06 ของจำนวนบุคลากรของหน่วยงานในกำกับฯ และลูกจ้างของหน่วยงานในกำกับฯ สายวิชาการ จำนวน 2 คน หรือร้อยละ 0.83 ของจำนวนบุคลากรของหน่วยงานในกำกับฯ และสายวิชาชีพอื่น ๆ จำนวน 2 คน หรือร้อยละ 0.83 ของจำนวนบุคลากรของหน่วยงานในกำกับฯ (รายละเอียดดังตารางที่ 1)



ตารางที่ 1 จำนวนและร้อยละของบุคลากรทั้งหมด ปีการศึกษา 2565  
 จำแนกตามกลุ่ม (บุคลากรชาวไทย / ชาวต่างประเทศ) ประเภท และสายงานของบุคลากร

กลุ่มของบุคลากร และตำแหน่งงาน	บุคลากรชาวไทย			บุคลากรชาวต่างประเทศ			รวมทั้งหมด		
	จำนวน (คน)	ร้อยละ ของบุคลากร ในกลุ่มเดียวกัน	ร้อยละ ของบุคลากร ชาวไทย	จำนวน (คน)	ร้อยละ ของบุคลากร ในกลุ่มเดียวกัน	ร้อยละ ของบุคลากร ชาวต่างประเทศ	จำนวน (คน)	ร้อยละ ของบุคลากร ในกลุ่มเดียวกัน	ร้อยละ ของบุคลากร ทั้งหมด
<b>ข้าราชการ</b>	95	100.00	3.82	-	-	-	95	100.00	3.72
สายงานวิชาการ	61	64.21	2.45	-	-	-	61	64.21	2.39
สายงานเชี่ยวชาญเฉพาะ	14	14.74	0.56	-	-	-	14	14.74	0.55
- นักวิจัย	2	2.11	0.08	-	-	-	2	2.11	0.08
- อื่น ๆ	12	12.63	0.48	-	-	-	12	12.63	0.47
สายงานทั่วไป	20	21.05	0.80	-	-	-	20	21.05	0.78
<b>พนักงาน</b>	1,505	100.00	60.47	27	100.00	40.91	1,532	100.00	59.96
<b>พนักงานแบบประจำ</b>	1,455	96.68	58.46	13	48.15	19.70	1,468	95.82	57.46
สายวิชาการ	669	44.45	26.88	13	48.15	19.70	682	44.52	26.69
- อาจารย์	572	38.01	22.98	10	37.04	15.15	582	37.99	22.78
- นักวิจัย	97	6.45	3.90	3	11.11	4.55	100	6.53	3.91
สายวิชาชีพอื่น ๆ	786	52.23	31.58	-	-	-	786	51.31	30.76
<b>พนักงานแบบไม่ประจำ</b>	50	3.32	2.01	14	51.85	21.21	64	4.18	2.50
ผู้เกษียณอายุ	33	2.19	1.33	-	-	-	33	2.15	1.29
- อาจารย์	28	1.86	1.12	-	-	-	28	1.83	1.10
- นักวิจัย	-	-	-	-	-	-	-	-	-
- สายวิชาชีพอื่น ๆ	5	0.33	0.20	-	-	-	5	0.33	0.20
ผู้มีความรู้ความสามารถพิเศษ เฉพาะด้าน	17	1.13	0.68	-	-	-	17	1.11	0.67
- อาจารย์	9	0.60	0.36	-	-	-	9	0.59	0.35
- นักวิจัย	-	-	-	-	-	-	-	-	-
- สายวิชาชีพอื่น ๆ	8	0.53	0.32	-	-	-	8	0.52	0.31
ผู้เชี่ยวชาญชาวต่างประเทศ	-	-	-	14	51.85	21.21	14	0.91	0.55
- อาจารย์	-	-	-	12	44.44	18.18	12	0.78	0.47
- นักวิจัย	-	-	-	2	7.41	3.03	2	0.13	0.08
- สายวิชาชีพอื่น ๆ	-	-	-	-	-	-	-	-	-
<b>ลูกจ้าง</b>	678	100.00	27.24	9	100.00	13.64	687	100.00	26.89
<b>ลูกจ้างประจำ</b>	31	4.57	1.25	-	-	-	31	4.51	1.21
<b>ลูกจ้างของมหาวิทยาลัย</b>	576	84.96	23.14	7	77.78	10.61	583	84.86	22.82
สายวิชาการ	58	8.55	2.33	3	33.33	4.55	61	8.88	2.39
- อาจารย์	28	4.13	1.12	2	22.22	3.03	30	4.37	1.17
- นักวิจัย	30	4.42	1.21	1	11.11	1.52	31	4.51	1.21
สายวิชาชีพอื่น ๆ	518	76.40	20.81	4	44.44	6.06	522	75.98	20.43
<b>ลูกจ้างโครงการ</b>	71	10.47	2.85	2	22.22	3.03	73	10.63	2.86
สายวิชาการ	6	0.88	0.24	-	-	-	6	0.87	0.23
- อาจารย์	-	-	-	-	-	-	-	-	-
- นักวิจัย	6	0.88	0.24	-	-	-	6	0.87	0.23
สายวิชาชีพอื่น ๆ	65	9.59	2.61	2	22.22	3.03	67	9.75	2.62
<b>บุคลากรของหน่วยงานในกำกับ ของมหาวิทยาลัย</b>	211	100.00	8.48	30	100.00	45.45	241	100.00	9.43
<b>พนักงานของหน่วยงานในกำกับฯ</b>	208	98.58	8.36	29	96.67	43.94	237	98.34	9.28
สายวิชาการ	24	11.37	0.96	8	26.67	12.12	32	13.28	1.25
- อาจารย์	14	6.64	0.56	4	13.33	6.06	18	7.47	0.70
- นักวิจัย	10	4.74	0.40	4	13.33	6.06	14	5.81	0.55
สายวิชาชีพอื่น ๆ	184	87.20	7.39	21	70.00	31.82	205	85.06	8.02
<b>ลูกจ้างของหน่วยงานในกำกับฯ</b>	3	1.42	0.12	1	3.33	1.52	4	1.66	0.16
สายวิชาการ	1	0.47	0.04	1	3.33	1.52	2	0.83	0.08
- อาจารย์	-	-	-	-	-	-	-	-	-
- นักวิจัย	1	0.47	0.04	1	3.33	1.52	2	0.83	0.08
สายวิชาชีพอื่น ๆ	2	0.95	0.08	-	-	-	2	0.83	0.08
<b>รวม</b>	2,489		100.00	66		100.00	2,555		100.00
<b>เทียบกับบุคลากรทั้งหมด (ร้อยละ)</b>		97.42			2.58			100.00	



## ➡ จำนวนบุคลากรทั้งหมด จำแนกตามลักษณะงานที่ปฏิบัติ

เมื่อนำจำนวนบุคลากรเฉพาะในกลุ่มข้าราชการ พนักงานแบบประจำ และบุคลากรของหน่วยงานในกำกับของมหาวิทยาลัยมาจำแนกตามลักษณะงานที่ปฏิบัติ พบว่า มีบุคลากรที่ปฏิบัติหน้าที่ด้านการสอนและการวิจัย (อาจารย์และนักวิจัย) จำนวน 779 คน หรือร้อยละ 43.18 ของจำนวนข้าราชการ พนักงานแบบประจำ และบุคลากรของหน่วยงานในกำกับของมหาวิทยาลัยทั้งหมด

หากนำจำนวนบุคลากรที่ปฏิบัติหน้าที่ด้านการสอนและการวิจัยข้างต้น รวมกับบุคลากรที่ปฏิบัติหน้าที่ด้านการสอนและการวิจัยในกลุ่มพนักงานแบบไม่ประจำ ลูกจ้างของมหาวิทยาลัย และลูกจ้างโครงการ อีก 79 และ 39 คน ตามลำดับ จะได้บุคลากรที่ปฏิบัติหน้าที่ด้านการสอนและการวิจัยทั้งหมดในมหาวิทยาลัย เท่ากับ 897 คน หรือร้อยละ 35.11 ของจำนวนบุคลากรทั้งหมด

ส่วนบุคลากรที่ปฏิบัติหน้าที่ในสายสนับสนุน (เจ้าหน้าที่) กรณีที่ไม่รวมพนักงานแบบไม่ประจำและลูกจ้าง มีจำนวน 1,025 คน หรือร้อยละ 56.82 ของจำนวนข้าราชการ พนักงานแบบประจำ และบุคลากรของหน่วยงานในกำกับฯ ทั้งหมด แต่หากนับรวมบุคลากรในกลุ่มพนักงานแบบไม่ประจำ ลูกจ้างประจำ ลูกจ้างของมหาวิทยาลัย และลูกจ้างโครงการ จำนวน 13, 31, 522 และ 67 คน ตามลำดับ จะได้บุคลากรที่ปฏิบัติหน้าที่ในสายสนับสนุนทั้งหมด เท่ากับ 1,658 คน หรือร้อยละ 64.89 ของจำนวนบุคลากรทั้งมหาวิทยาลัย (รายละเอียดดังตารางที่ 2)

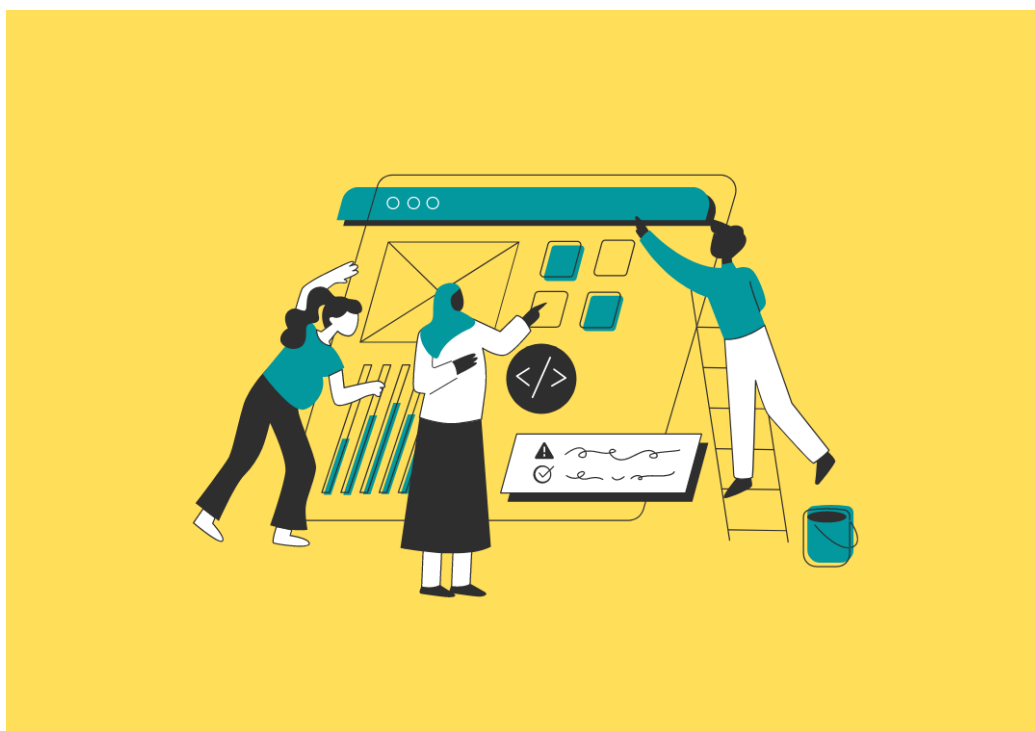

ตารางที่ 2 จำนวนและร้อยละของบุคลากรทั้งหมด ปีการศึกษา 2565 จำแนกตามลักษณะงานที่ปฏิบัติ

กลุ่มของบุคลากรและลักษณะงานที่ปฏิบัติ	ปฏิบัติหน้าที่ด้านการสอน / การวิจัย		ปฏิบัติหน้าที่ สายสนับสนุน	รวม (คน)
	อาจารย์	นักวิจัย		
<b>ข้าราชการ</b>	<b>61</b>	<b>2</b>	<b>32</b>	<b>95</b>
สายงานวิชาการ	61	-	-	61
สายงานเชี่ยวชาญเฉพาะ	-	2	12	14
สายงานทั่วไป	-	-	20	20
<b>พนักงาน</b>	<b>631</b>	<b>102</b>	<b>799</b>	<b>1,532</b>
<b>พนักงานแบบประจำ</b>	<b>582</b>	<b>100</b>	<b>786</b>	<b>1,468</b>
สายวิชาการ	582	100	-	682
สายวิชาชีพอื่น ๆ	-	-	786	786
<b>พนักงานแบบไม่ประจำ</b>	<b>49</b>	<b>2</b>	<b>13</b>	<b>64</b>
ผู้เชี่ยวชาญอายุ	28	-	5	33
ผู้มีความรู้ความสามารถพิเศษเฉพาะด้าน	9	-	8	17
ผู้เชี่ยวชาญชาวต่างประเทศ	12	2	-	14
<b>ลูกจ้าง</b>	<b>30</b>	<b>37</b>	<b>620</b>	<b>687</b>
<b>ลูกจ้างประจำ</b>	<b>-</b>	<b>-</b>	<b>31</b>	<b>31</b>
ลูกจ้างของมหาวิทยาลัย	30	31	522	583
สายวิชาการ	30	31	-	61
สายวิชาชีพอื่น ๆ	-	-	522	522
<b>ลูกจ้างโครงการ</b>	<b>-</b>	<b>6</b>	<b>67</b>	<b>73</b>
สายวิชาการ	-	6	-	6
สายวิชาชีพอื่น ๆ	-	-	67	67
<b>บุคลากรของหน่วยงานในกำกับฯ</b>	<b>18</b>	<b>16</b>	<b>207</b>	<b>241</b>
<b>พนักงานของหน่วยงานในกำกับฯ</b>	<b>18</b>	<b>14</b>	<b>205</b>	<b>237</b>
สายวิชาการ	18	14	-	32
สายวิชาชีพอื่น ๆ	-	-	205 <sup>(1)</sup>	205
<b>ลูกจ้างของหน่วยงานในกำกับฯ</b>	<b>-</b>	<b>2</b>	<b>2</b>	<b>4</b>
สายวิชาการ	-	2	-	2
สายวิชาชีพอื่น ๆ	-	-	2	2
<b>รวมเฉพาะข้าราชการ / พนักงานแบบประจำ และบุคลากรหน่วยงานในกำกับฯ</b>	<b>661</b>	<b>118</b>	<b>1,025</b>	<b>1,804</b>
<b>ร้อยละ</b>	<b>43.18</b>		<b>56.82</b>	<b>100.00</b>
<b>รวมบุคลากรทุกประเภท</b>	<b>740</b>	<b>157</b>	<b>1,658</b>	<b>2,555</b>
<b>ร้อยละ</b>	<b>35.11</b>		<b>64.89</b>	<b>100.00</b>

หมายเหตุ <sup>(1)</sup> รวมบุคลากรของโรงเรียนครุณสิกษาลัย (ตำแหน่งครู) ชาวไทย 45 คน และชาวต่างประเทศ 9 คน



➡ จำนวนบุคลากรตำแหน่งอาจารย์ / นักวิจัย จำแนกตามตำแหน่งทางวิชาการ

**บุคลากรตำแหน่งอาจารย์ (ไม่รวมพนักงานแบบไม่ประจำและลูกจ้าง)**

การดำรงตำแหน่งทางวิชาการของกลุ่มอาจารย์ที่เป็นข้าราชการสายงานวิชาการ พนักงานแบบประจำ และบุคลากรของหน่วยงานในกำกับฯ (ไม่รวมพนักงานแบบไม่ประจำและลูกจ้างที่ปฏิบัติหน้าที่ด้านการสอน) มีจำนวนทั้งหมด 661 คน เป็นอาจารย์ที่ยังไม่มีตำแหน่งทางวิชาการมากที่สุด 263 คน (ร้อยละ 39.79) รองลงมาดำรงตำแหน่ง ผู้ช่วยศาสตราจารย์ 237 คน (ร้อยละ 35.85) รองศาสตราจารย์ 153 คน (ร้อยละ 23.15) และศาสตราจารย์ 8 คน (ร้อยละ 1.21)

เมื่อเปรียบเทียบสัดส่วนระหว่างจำนวนอาจารย์ต่อจำนวนผู้ช่วยศาสตราจารย์ต่อจำนวนรองศาสตราจารย์ต่อจำนวนศาสตราจารย์ มีค่าเท่ากับ 4.0 : 3.6 : 2.3 : 0.1 (รายละเอียดดังตารางที่ 3.1)

**ตารางที่ 3.1 จำนวนและสัดส่วนอาจารย์ (ไม่รวมพนักงานแบบไม่ประจำและลูกจ้าง) ปีการศึกษา 2565**

**จำแนกตามตำแหน่งทางวิชาการ**

คณะ / หน่วยงาน	จำนวน อ. และ ผศ.			จำนวน รศ. และ ศ.			รวม	อ.* : ผศ. : รศ. : ศ.
	อ.*	ผศ.	รวม	รศ.	ศ.	รวม		
คณะครุศาสตร์อุตสาหกรรมฯ	21	26	47	20	-	20	67	3.1 : 3.9 : 3.0 : -
คณะทรัพยากรชีวภาพฯ	7	6	13	14	-	14	27	2.6 : 2.2 : 5.2 : -
คณะเทคโนโลยีสารสนเทศ	19	9	28	8	-	8	36	5.3 : 2.5 : 2.2 : -
คณะพลังงานสิ่งแวดล้อมและวัสดุ	5	12	17	8	1	9	26	1.9 : 4.6 : 3.1 : 0.4
คณะวิทยาศาสตร์	49	49	98	11	1	12	110	4.5 : 4.5 : 1.0 : 0.1
คณะวิศวกรรมศาสตร์	66	82	148	64	5	69	217	3.0 : 3.8 : 2.9 : 0.2
คณะศิลปศาสตร์	20	8	28	7	-	7	35	5.7 : 2.3 : 2.0 : -
คณะสถาปัตยกรรมศาสตร์ฯ	28	22	50	4	-	4	54	5.2 : 4.1 : 0.7 : -
บัณฑิตวิทยาลัยการจัดการฯ	7	9	16	1	-	1	17	4.1 : 5.3 : 0.6 : -
บัณฑิตวิทยาลัยร่วมด้านพลังงานฯ	7	-	7	8	1	9	16	4.4 : - : 5.0 : 0.6
วิทยาลัยสหวิทยาการ	1	2	3	-	-	-	3	3.3 : 6.7 : - : -
สถาบันวิทยากรหุ่นยนต์ฯ	6	3	9	1	-	1	10	6.0 : 3.0 : 1.0 : -
สถาบันการเรียนรู้	7	1	8	-	-	-	8	8.8 : 1.3 : - : -
สถาบันพัฒนาและฝึกอบรมโรงงานต้นแบบ	-	1	1	-	-	-	1	- : 10.0 : - : -
สำนักงานอธิการบดี**	18	7	25	2	-	2	27	6.7 : 2.6 : 0.7 : -
สำนักวิจัยและบริการวิทยาศาสตร์ฯ	1	-	1	1	-	1	2	5.0 : - : 5.0 : -
หน่วยงานกลาง	-	-	-	3	-	3	3	- : - : 10.0 : -
โรงเรียนครุณสิกษาลัย	1	-	1	-	-	-	1	10.0 : - : - : -
ศูนย์สอบเทียบเครื่องมือวัดฯ	-	-	-	1	-	1	1	- : - : 10.0 : -
<b>รวม</b>	<b>263</b>	<b>237</b>	<b>500</b>	<b>153</b>	<b>8</b>	<b>161</b>	<b>661</b>	<b>3.98 : 3.59 : 2.31 : 0.12</b>
<b>ร้อยละ</b>	<b>39.79</b>	<b>35.85</b>	<b>75.64</b>	<b>23.15</b>	<b>1.21</b>	<b>24.36</b>	<b>100.00</b>	

หมายเหตุ ดูรายละเอียดในภาคผนวก ค ตารางที่ 3 และ 11

\* บุคลากรตำแหน่งอาจารย์ที่ยังไม่มีตำแหน่งทางวิชาการ

\*\* จำนวนอาจารย์ของศูนย์บริการทางการศึกษาระดับปริญญาตรี





## บุคลากรตำแหน่งอาจารย์ (รวมพนักงานแบบไม่ประจำและลูกจ้าง)

เมื่อพิจารณาการดำรงตำแหน่งทางวิชาการของอาจารย์ ทั้งข้าราชการสายงานวิชาการ พนักงาน บุคลากรของหน่วยงานในกำกับฯ และลูกจ้างที่ปฏิบัติหน้าที่ด้านการสอน จำนวนทั้งหมด 740 คน พบว่า มีอาจารย์ที่ยังไม่มีตำแหน่งทางวิชาการมากที่สุด 311 คน (ร้อยละ 42.03) รองลงมาเป็นผู้ดำรงตำแหน่งผู้ช่วยศาสตราจารย์ 242 คน (ร้อยละ 32.70) รองศาสตราจารย์ 173 คน (ร้อยละ 23.38) และศาสตราจารย์ 14 คน (ร้อยละ 1.89)

เมื่อเปรียบเทียบสัดส่วน ระหว่างจำนวนอาจารย์ต่อจำนวนผู้ช่วยศาสตราจารย์ต่อจำนวนรองศาสตราจารย์ต่อจำนวนศาสตราจารย์ มีค่าเท่ากับ 4.2 : 3.3 : 2.3 : 0.2 ซึ่งใกล้เคียงกับปีที่ผ่านมา โดยขณะที่บุคลากรมีสัดส่วนตำแหน่งทางวิชาการสูงกว่าคณะอื่น 3 อันดับแรก (เปรียบเทียบเฉพาะคณะที่มีจำนวนอาจารย์ตั้งแต่ 10 คนขึ้นไป) ได้แก่ คณะพลังงานสิ่งแวดล้อมและวัสดุ คณะทรัพยากรชีวภาพและเทคโนโลยี และคณะวิศวกรรมศาสตร์ (รายละเอียดดังตารางที่ 3.2)

ตารางที่ 3.2 จำนวนและสัดส่วนอาจารย์ (รวมพนักงานแบบไม่ประจำและลูกจ้าง) ปีการศึกษา 2565

### จำแนกตามตำแหน่งทางวิชาการ

คณะ / หน่วยงาน	จำนวน อ. และ ผศ.			จำนวน รศ. และ ศ.			รวม	อ.* : ผศ. : รศ. : ศ.
	อ.*	ผศ.	รวม	รศ.	ศ.	รวม		
คณะครุศาสตร์อุตสาหกรรมฯ	28	26	54	22	-	22	76	3.7 : 3.4 : 2.9 : -
คณะทรัพยากรชีวภาพฯ	7	7	14	17	-	17	31	2.3 : 2.3 : 5.5 : -
คณะเทคโนโลยีสารสนเทศ	21	9	30	9	-	9	39	5.4 : 2.3 : 2.3 : -
คณะพลังงานสิ่งแวดล้อมและวัสดุ	5	14	19	10	2	12	31	1.6 : 4.5 : 3.2 : 0.6
คณะวิทยาศาสตร์	49	50	99	13	2	15	114	4.3 : 4.4 : 1.1 : 0.2
คณะวิศวกรรมศาสตร์	68	82	150	65	8	73	223	3.0 : 3.7 : 2.9 : 0.4
คณะศิลปศาสตร์	27	8	35	8	-	8	43	6.3 : 1.9 : 1.9 : -
คณะสถาปัตยกรรมศาสตร์ฯ	49	22	71	5	-	5	76	6.4 : 2.9 : 0.7 : -
บัณฑิตวิทยาลัยการจัดการฯ	12	9	21	1	-	1	22	5.5 : 4.1 : 0.5 : -
บัณฑิตวิทยาลัยร่วมด้านพลังงานฯ	7	-	7	8	1	9	16	4.4 : - : 5.0 : 0.6
วิทยาลัยสหวิทยาการ	1	2	3	1	-	1	4	2.5 : 5.0 : 2.5 : -
สถาบันวิทยาการหุ่นยนต์ฯ	7	3	10	1	-	1	11	6.4 : 2.7 : 0.9 : -
สถาบันการเรียนรู้	7	1	8	-	1	1	9	7.8 : 1.1 : - : 1.1
สถาบันพัฒนาและฝึกอบรมฯ	-	1	1	1	-	1	2	- : 5.0 : 5.0 : -
สำนักงานอธิการบดี**	21	8	29	3	-	3	32	6.6 : 2.5 : 0.9 : -
สำนักวิจัยและบริการวิทยาศาสตร์ฯ	1	-	1	2	-	2	3	3.3 : - : 6.7 : -
สำนักอุทยานวิทยาศาสตร์ฯ	-	-	-	1	-	1	1	- : - : 10.0 : -
หน่วยงานกลาง	-	-	-	5	-	5	5	- : - : 10.0 : -
โรงเรียนครุณสิกษาลัย	1	-	1	-	-	-	1	10.0 : - : - : -
ศูนย์สอบเทียบเครื่องมือวัดฯ	-	-	-	1	-	1	1	- : - : 10.0 : -
<b>รวม</b>	<b>311</b>	<b>242</b>	<b>553</b>	<b>173</b>	<b>14</b>	<b>187</b>	<b>740</b>	<b>4.20 : 3.27 : 2.34 : 0.19</b>
<b>ร้อยละ</b>	<b>42.03</b>	<b>32.70</b>	<b>74.73</b>	<b>23.38</b>	<b>1.89</b>	<b>25.27</b>	<b>100.00</b>	

หมายเหตุ

ดูรายละเอียดในภาคผนวก ค ตารางที่ 3, 11 และ 15

\* บุคลากรตำแหน่งอาจารย์ที่ยังไม่มีตำแหน่งทางวิชาการ/ \*\* จำนวนอาจารย์ของศูนย์บริการทางการศึกษาราชบุรี



### บุคลากรตำแหน่งนักวิจัย (ไม่รวมพนักงานแบบไม่ประจำและลูกจ้าง)

การดำรงตำแหน่งทางวิชาการของนักวิจัยที่เป็นข้าราชการ พนักงานประจำ และบุคลากรของหน่วยงานในกำกับฯ (ไม่รวมพนักงานแบบไม่ประจำและลูกจ้าง) มีจำนวนทั้งหมด 118 คน เป็นนักวิจัยที่ไม่มีตำแหน่งทางวิชาการมากที่สุด 84 คน (ร้อยละ 71.19) รองลงมาดำรงตำแหน่งผู้ช่วยศาสตราจารย์ 27 คน (ร้อยละ 22.88) และรองศาสตราจารย์ 7 คน (ร้อยละ 5.93)

เมื่อเปรียบเทียบสัดส่วนระหว่างจำนวนนักวิจัยที่ไม่มีตำแหน่งทางวิชาการต่อจำนวนผู้ช่วยศาสตราจารย์ต่อจำนวนรองศาสตราจารย์ พบว่าเท่ากับ 7.1 : 2.3 : 0.6 (รายละเอียดดังตารางที่ 3.3)

ตารางที่ 3.3 จำนวนและสัดส่วนนักวิจัย (ไม่รวมพนักงานแบบไม่ประจำและลูกจ้าง) ปีการศึกษา 2565

คณะ / หน่วยงาน	จำนวน อ. และ ผศ.			จำนวน รศ. และ ศ.			รวม	ไม่มีตำแหน่งทางวิชาการ	:	ผศ.	:	รศ.	:	ศ.
	นักวิจัย (ไม่มีตำแหน่งทางวิชาการ)	ผศ.	รวม	รศ.	ศ.	รวม								
คณะครุศาสตร์อุตสาหกรรมฯ	1	-	1	-	-	-	1	10.0	:	-	:	-	:	-
คณะทรัพยากรชีวภาพฯ	1	3	4	-	-	-	4	2.5	:	7.5	:	-	:	-
คณะพลังงานสิ่งแวดล้อมและวัสดุ	1	1	2	2	-	2	4	2.5	:	2.5	:	5.0	:	-
คณะวิศวกรรมศาสตร์	3	2	5	-	-	-	5	6.0	:	4.0	:	-	:	-
คณะศิลปศาสตร์	1	2	3	-	-	-	3	3.3	:	6.7	:	-	:	-
บัณฑิตวิทยาลัยร่วมด้านพลังงานฯ	13	2	15	-	-	-	15	8.7	:	1.3	:	-	:	-
สถาบันวิทยาการหุ่นยนต์ฯ	2	-	2	-	-	-	2	10.0	:	-	:	-	:	-
สถาบันการเรียนรู้	7	-	7	-	-	-	7	10.0	:	-	:	-	:	-
สถาบันนโยบายวิทยาศาสตร์ฯ	6	-	6	-	-	-	6	10.0	:	-	:	-	:	-
สถาบันพัฒนาและฝึกอบรมฯ	34	13	47	4	-	4	51	6.7	:	2.5	:	0.8	:	-
สำนักงานอธิการบดี*	3	-	3	-	-	-	3	10.0	:	-	:	-	:	-
สำนักวิจัยและบริการวิทยาศาสตร์และเทคโนโลยี	8	4	12	1	-	1	13	6.2	:	3.1	:	0.8	:	-
สำนักอุทยานวิทยาศาสตร์และอุตสาหกรรม	3	-	3	-	-	-	3	10.0	:	-	:	-	:	-
โรงเรียนครุณสิกษาลัย	1	-	1	-	-	-	1	10.0	:	-	:	-	:	-
<b>รวม</b>	<b>84</b>	<b>27</b>	<b>111</b>	<b>7</b>	<b>-</b>	<b>7</b>	<b>118</b>	<b>7.12</b>	<b>:</b>	<b>2.29</b>	<b>:</b>	<b>0.59</b>	<b>:</b>	<b>-</b>
<b>ร้อยละ</b>	<b>71.19</b>	<b>22.88</b>	<b>94.07</b>	<b>5.93</b>	<b>-</b>	<b>5.93</b>	<b>100.00</b>							

หมายเหตุ ดูรายละเอียดในภาคผนวก ค ตารางที่ 10 และ 11

\* รวมจำนวนนักวิจัยของสำนักงานวิจัย นวัตกรรมและพันธมิตร ศูนย์บริการทางการศึกษาในเมือง และศูนย์บริการทางการศึกษาราชบุรี



### บุคลากรตำแหน่งนักวิจัย (รวมพนักงานแบบไม่ประจำและลูกจ้าง)

เมื่อพิจารณาการดำรงตำแหน่งทางวิชาการของนักวิจัย ทั้งข้าราชการ พนักงาน บุคลากรของหน่วยงาน ในกำกับฯ และลูกจ้าง จำนวนทั้งหมด 157 คน พบว่า มีนักวิจัยที่ไม่มีตำแหน่งทางวิชาการมากที่สุด 123 คน (ร้อยละ 78.34) รองลงมาดำรงตำแหน่งผู้ช่วยศาสตราจารย์ 27 คน (ร้อยละ 17.20) และรองศาสตราจารย์ 7 คน (ร้อยละ 4.46)

เมื่อเปรียบเทียบสัดส่วนระหว่างจำนวนนักวิจัยที่ไม่มีตำแหน่งทางวิชาการต่อจำนวนผู้ช่วยศาสตราจารย์ต่อจำนวนรองศาสตราจารย์ มีค่าเท่ากับ 7.8 : 1.8 : 0.5 โดยหน่วยงานที่นักวิจัยมีสัดส่วนตำแหน่งทางวิชาการสูงกว่าหน่วยงานอื่น 3 อันดับแรก ได้แก่ คณะศิลปศาสตร์ คณะทรัพยากรชีวภาพและเทคโนโลยี และคณะพลังงานสิ่งแวดล้อมและวัสดุ (รายละเอียดดังตารางที่ 3.4)

ตารางที่ 3.4 จำนวนและสัดส่วนนักวิจัย (รวมพนักงานแบบไม่ประจำและลูกจ้าง) ปีการศึกษา 2565

#### จำแนกตามตำแหน่งทางวิชาการ

คณะ / หน่วยงาน	จำนวน อ. และ ผศ.			จำนวน รศ. และ ศ.			รวม	ไม่มีตำแหน่ง ทางวิชาการ	:	ผศ.	:	รศ.	:	ศ.
	นักวิจัย (ไม่มีตำแหน่ง วิชาการ)	ผศ.	รวม	รศ.	ศ.	รวม								
คณะครุศาสตร์อุตสาหกรรมฯ	2	-	2	-	-	-	2	10.0	:	-	:	-	:	-
คณะทรัพยากรชีวภาพฯ	2	3	5	-	-	-	5	4.0	:	6.0	:	-	:	-
คณะพลังงานสิ่งแวดล้อมฯ	4	1	5	2	-	2	7	5.7	:	1.4	:	2.9	:	-
คณะวิทยาศาสตร์	3	-	3	-	-	-	3	10.0	:	-	:	-	:	-
คณะวิศวกรรมศาสตร์	7	2	9	-	-	-	9	7.8	:	2.2	:	-	:	-
คณะศิลปศาสตร์	1	2	3	-	-	-	3	3.3	:	6.7	:	-	:	-
คณะสถาปัตยกรรมศาสตร์ฯ	1	-	1	-	-	-	1	10.0	:	-	:	-	:	-
บัณฑิตวิทยาลัยการจัดการฯ	1	-	1	-	-	-	1	10.0	:	-	:	-	:	-
บัณฑิตวิทยาลัยร่วมด้านพลังงานฯ	13	2	15	-	-	-	15	8.7	:	1.3	:	-	:	-
สถาบันวิทยากรหุ่นยนต์ฯ	5	-	5	-	-	-	5	10.0	:	-	:	-	:	-
สถาบันการเรียนรู้	7	-	7	-	-	-	7	10.0	:	-	:	-	:	-
สถาบันนโยบายวิทยาศาสตร์ เทคโนโลยีและนวัตกรรม	7	-	7	-	-	-	7	10.0	:	-	:	-	:	-
สถาบันพัฒนาและฝึกอบรมฯ	46	13	59	4	-	4	63	7.3	:	2.1	:	0.6	:	-
สำนักงานอธิการบดี*	3	-	3	-	-	-	3	10.0	:	-	:	-	:	-
สำนักวิจัยและบริการวิทยาศาสตร์ และเทคโนโลยี	14	4	18	1	-	1	19	7.4	:	2.1	:	0.5	:	-
สำนักอุทยานวิทยาศาสตร์ และอุตสาหกรรม	6	-	6	-	-	-	6	10.0	:	-	:	-	:	-
โรงเรียนครูณสิขาลัย	1	-	1	-	-	-	1	10.0	:	-	:	-	:	-
<b>รวม</b>	<b>123</b>	<b>27</b>	<b>150</b>	<b>7</b>	<b>-</b>	<b>7</b>	<b>157</b>	<b>7.83</b>	<b>:</b>	<b>1.72</b>	<b>:</b>	<b>0.45</b>	<b>:</b>	<b>-</b>
<b>ร้อยละ</b>	<b>78.34</b>	<b>17.20</b>	<b>95.54</b>	<b>4.46</b>	<b>-</b>	<b>4.46</b>	<b>100.00</b>							

หมายเหตุ ดูรายละเอียดในภาคผนวก ค ตารางที่ 10, 11, 13 และ 16

\* รวมจำนวนนักวิจัยของสำนักงานวิจัย นวัตกรรมและพันธมิตร ศูนย์บริการทางการศึกษาในเมือง และศูนย์บริการทางการศึกษาราบุรี



## ➡ จำนวนบุคลากรทั้งหมด จำแนกตามวุฒิการศึกษา

เมื่อพิจารณาวุฒิการศึกษาของบุคลากรชาวไทยตามลักษณะงานที่ปฏิบัติ บุคลากรตำแหน่งอาจารย์ จำนวนทั้งหมด 712 คน มีวุฒิการศึกษาอยู่ในระดับปริญญาเอกมากที่สุด 568 คน (ร้อยละ 79.78) รองลงมาคือระดับปริญญาโท 137 คน (ร้อยละ 19.24) และระดับปริญญาตรี 7 คน (ร้อยละ 0.98) ทั้งนี้จำนวนอาจารย์ทั้งหมดได้นับรวมผู้ที่อยู่ระหว่างการลาศึกษาต่อทั้งภายในประเทศและต่างประเทศ โดยวุฒิการศึกษาที่ปรากฏเป็นวุฒิเดิมก่อนการลาศึกษาต่อ และเมื่อเทียบสัดส่วนวุฒิการศึกษาของอาจารย์ พบว่า ปริญญาตรีต่อปริญญาโทต่อปริญญาเอก เท่ากับ 0.10 : 1.92 : 7.98 (ปี 2564 เท่ากับ 0.17 : 2.13 : 7.70)

ส่วนวุฒิการศึกษาของบุคลากรตำแหน่งนักวิจัย ซึ่งมีจำนวนทั้งหมด 146 คน มีวุฒิการศึกษาอยู่ในระดับปริญญาเอกมากที่สุด 83 คน (ร้อยละ 56.85) รองลงมาคือ ระดับปริญญาโท 60 คน (ร้อยละ 41.10) และระดับปริญญาตรี 3 คน (ร้อยละ 2.05)

บุคลากรสายสนับสนุน (เจ้าหน้าที่ / สายวิชาชีพอื่น ๆ) จำนวนทั้งหมด 1,600 คน มีวุฒิการศึกษาอยู่ในระดับปริญญาตรีมากที่สุด 889 คน (ร้อยละ 55.56) รองลงมาคือ ระดับปริญญาโท 540 คน (ร้อยละ 33.75) ระดับต่ำกว่าปริญญาตรี 135 คน (ร้อยละ 8.44) และระดับปริญญาเอก 36 คน (ร้อยละ 2.25)

สำหรับวุฒิการศึกษาของบุคลากรชาวต่างประเทศ จำนวนรวม 66 คน มีวุฒิการศึกษาอยู่ในระดับปริญญาตรีมากที่สุด 26 คน (ร้อยละ 39.39) รองลงมาคือ ระดับปริญญาเอก 21 คน (ร้อยละ 31.82) และระดับปริญญาโท 19 คน (ร้อยละ 28.79) (รายละเอียดดังตารางที่ 4)



ตารางที่ 4 จำนวนบุคลากรทั้งหมด ปีการศึกษา 2565 จำแนกตามวุฒิการศึกษา

กลุ่ม ประเภท และสายงานของบุคลากร	ต่ำกว่าปริญญาตรี		ปริญญาตรี		ปริญญาโท		ปริญญาเอก		รวม	
	จำนวน	ร้อยละ	จำนวน	ร้อยละ	จำนวน	ร้อยละ	จำนวน	ร้อยละ	จำนวน	ร้อยละ
<b>อาจารย์</b>	-	-	7	0.98	137	19.24	568	79.78	712	100.00
ข้าราชการ	-	-	2	3.28	12	19.67	47	77.05	61	100.00
พนักงานแบบประจำ	-	-	3	0.52	96	16.78	473	82.69	572	100.00
พนักงานแบบไม่ประจำ	-	-	2	5.41	7	18.92	28	75.68	37	100.00
- ผู้เกษียณอายุ	-	-	1	3.57	5	17.86	22	78.57	28	100.00
- ผู้มีความรู้ความสามารถพิเศษเฉพาะด้าน	-	-	1	11.11	2	22.22	6	66.67	9	100.00
ลูกจ้างของมหาวิทยาลัย	-	-	-	-	22	78.57	6	21.43	28	100.00
พนักงานไม่กำกับฯ	-	-	-	-	-	-	14	100.00	14	100.00
<b>นักวิจัย</b>	-	-	3	2.05	60	41.10	83	56.85	146	100.00
ข้าราชการ	-	-	-	-	1	50.00	1	50.00	2	100.00
- ประเภทเชี่ยวชาญเฉพาะ (เฉพาะนักวิจัย)	-	-	-	-	1	50.00	1	50.00	2	100.00
พนักงานแบบประจำ	-	-	-	-	37	38.14	60	61.86	97	100.00
ลูกจ้างของมหาวิทยาลัย	-	-	-	-	18	60.00	12	40.00	30	100.00
ลูกจ้างโครงการ	-	-	3	50.00	2	33.33	1	16.67	6	100.00
พนักงานไม่กำกับฯ	-	-	-	-	2	18.18	9	81.82	11	100.00
<b>เจ้าหน้าที่ / สายวิชาชีพอื่น ๆ</b>	135	8.44	889	55.56	540	33.75	36	2.25	1,600	100.00
ข้าราชการ	3	9.38	21	65.63	8	25.00	-	-	32	100.00
- ประเภทเชี่ยวชาญเฉพาะ (ไม่ใช่พนักงานวิจัย)	-	-	8	66.67	4	33.33	-	-	12	100.00
- ประเภททั่วไป	3	15.00	13	65.00	4	20.00	-	-	20	100.00
พนักงานแบบประจำ	36	4.58	398	50.64	332	42.24	20	2.54	786	100.00
พนักงานแบบไม่ประจำ	-	-	1	7.69	8	61.54	4	30.77	13	100.00
- ผู้เกษียณอายุ	-	-	1	20.00	3	60.00	1	20.00	5	100.00
- ผู้มีความรู้ความสามารถพิเศษเฉพาะด้าน	-	-	-	-	5	62.50	3	37.50	8	100.00
ลูกจ้างของมหาวิทยาลัย	79	15.25	312	60.23	122	23.55	5	0.97	518	100.00
ลูกจ้างโครงการ	1	1.54	49	75.38	15	23.08	-	-	65	100.00
พนักงานไม่กำกับฯ	16	8.60	108	58.06	55	29.57	7	3.76	186 <sup>(1)</sup>	100.00
<b>ชาวต่างประเทศ</b>	-	-	26	39.39	19	28.79	21	31.82	66	100.00
พนักงานแบบประจำ	-	-	-	-	1	7.69	12	92.31	13	100.00
- อาจารย์	-	-	-	-	-	-	10	100.00	10	100.00
- นักวิจัย	-	-	-	-	1	33.33	2	66.67	3	100.00
พนักงานแบบไม่ประจำ	-	-	4	28.57	9	64.29	1	7.14	14	100.00
(ผู้เชี่ยวชาญชาวต่างประเทศ)	-	-	-	-	-	-	-	-	-	-
- อาจารย์	-	-	2	16.67	9	75.00	1	8.33	12	100.00
- นักวิจัย	-	-	2	100.00	-	-	-	-	2	100.00
ลูกจ้างของมหาวิทยาลัย	-	-	3	42.86	3	42.86	1	14.29	7	100.00
- อาจารย์	-	-	-	-	2	100.00	-	-	2	100.00
- นักวิจัย	-	-	-	-	-	-	1	100.00	1	100.00
- สายวิชาชีพอื่น ๆ	-	-	3	75.00	1	25.00	-	-	4	100.00
ลูกจ้างโครงการ	-	-	2	100.00	-	-	-	-	2	100.00
- สายวิชาชีพอื่น ๆ	-	-	2	100.00	-	-	-	-	2	100.00
พนักงานไม่กำกับฯ	-	-	17	56.67	6	20.00	7	23.33	30	100.00
- อาจารย์	-	-	1	25.00	-	-	3	75.00	4	100.00
- นักวิจัย	-	-	1	20.00	1	20.00	3	60.00	5	100.00
- สายวิชาชีพอื่น ๆ	-	-	15	71.43	5	23.81	1	4.76	21 <sup>(2)</sup>	100.00
<b>รวม</b>	135	5.35	925	36.65	756	29.95	708	28.05	2,524	100.00
สัดส่วนวุฒิการศึกษาของบุคลากร (ต่ำกว่าปริญญาตรี + ปริญญาตรี) ต่อ ปริญญาโท ต่อ ปริญญาเอก = 4.2 : 3.0 : 2.8										

หมายเหตุ

<sup>(1)</sup> รวมบุคลากรของโรงเรียนเตรียมอุดมศึกษาวิทยาลัยตำแหน่งครู จำนวน 45 คน

<sup>(2)</sup> รวมบุคลากรของโรงเรียนเตรียมอุดมศึกษาวิทยาลัยชาวต่างประเทศตำแหน่งครู จำนวน 9 คน

- ไม่รวมวุฒิการศึกษาของบุคลากรที่เป็นลูกจ้างประจำ จำนวน 31 คน (วุฒิการศึกษาต่ำกว่าปริญญาตรี และระดับปริญญาตรี จำนวน 26 และ 5 คน ตามลำดับ) / ดูรายละเอียดในภาคผนวก ค ตารางที่ 4, 5, 7, 8 และ 11-14



➡ จำนวนบุคลากรที่มีสถานภาพข้าราชการ จำแนกตามตำแหน่ง

สำหรับบุคลากรของมหาวิทยาลัยที่มีสถานภาพข้าราชการจะมีการจำแนกระดับตามตำแหน่ง ส่วนบุคลากรที่เป็นพนักงานของมหาวิทยาลัยจะไม่มีการจำแนกระดับ แต่จะมีการจำแนกตามกลุ่มงานและระดับความชำนาญ (ไม่ได้นำเสนอในเอกสารฉบับนี้) โดยข้าราชการสายงานเชี่ยวชาญเฉพาะ จำนวน 14 คน ส่วนใหญ่อยู่ในตำแหน่งชำนาญการ จำนวน 11 คน (ร้อยละ 78.57) รองลงมาอยู่ในตำแหน่งปฏิบัติการ จำนวน 2 คน (ร้อยละ 14.29) และตำแหน่งชำนาญการพิเศษ จำนวน 1 คน (ร้อยละ 7.14)

ข้าราชการสายงานทั่วไป จำนวน 20 คน อยู่ในตำแหน่งชำนาญงานมากที่สุด จำนวน 17 คน (ร้อยละ 85.00) รองลงมาอยู่ในระดับปฏิบัติงาน จำนวน 3 คน (ร้อยละ 15.00) (รายละเอียดดังตารางที่ 5.1-5.2)

ตารางที่ 5.1 จำนวนข้าราชการสายงานเชี่ยวชาญเฉพาะ ปีการศึกษา 2565 จำแนกตามตำแหน่ง

หน่วย : คน

ข้าราชการ	ตำแหน่ง					รวม
	ปฏิบัติการ	ชำนาญการ	ชำนาญการพิเศษ	เชี่ยวชาญ	เชี่ยวชาญพิเศษ	
สายงานเชี่ยวชาญเฉพาะ						
- นักวิจัย	-	2	-	-	-	2
- อื่น ๆ	2	9	1	-	-	12
<b>รวมทั้งสิ้น</b>	<b>2</b>	<b>11</b>	<b>1</b>	<b>-</b>	<b>-</b>	<b>14</b>
<b>ร้อยละ</b>	<b>14.29</b>	<b>78.57</b>	<b>7.14</b>	<b>-</b>	<b>-</b>	<b>100.00</b>

หมายเหตุ - รายละเอียดดูในภาคผนวก ค ตารางที่ 6 และ 9

ตารางที่ 5.2 จำนวนข้าราชการสายงานทั่วไป ปีการศึกษา 2565 จำแนกตามตำแหน่ง

หน่วย : คน

ข้าราชการ	ตำแหน่ง			รวม
	ปฏิบัติงาน	ชำนาญงาน	ชำนาญงานพิเศษ	
สายงานทั่วไป	3	17	-	20
<b>ร้อยละ</b>	<b>15.00</b>	<b>85.00</b>	<b>-</b>	<b>100.00</b>

หมายเหตุ - รายละเอียดดูในภาคผนวก ค ตารางที่ 9

## ➡ จำนวนบุคลากรลาศึกษาต่อ

จากจำนวนบุคลากรทั้งหมด 2,555 คน ที่นำเสนอมาข้างต้น ได้นำบรมจำนวนบุคลากรที่อยู่ระหว่างลาศึกษาต่อทั้งในและต่างประเทศไว้ด้วย โดยในปีงบประมาณ 2565 มีจำนวนสะสมของผู้ที่อยู่ระหว่างลาศึกษาต่อทั้งสิ้น 78 คน หรือร้อยละ 3.05 ของจำนวนบุคลากรทั้งหมด โดยเป็นผู้ที่ลาศึกษาต่อในประเทศ จำนวน 69 คน หรือร้อยละ 88.46 ของจำนวนผู้ที่ลาศึกษาต่อทั้งหมด และคิดเป็นร้อยละ 2.7 ของจำนวนบุคลากรทั้งหมด ทั้งนี้ผู้ที่ลาศึกษาต่อในประเทศเป็นผู้ที่ลาศึกษาในเวลาราชการ จำนวน 12 คน (ลาเต็มเวลา 7 คน และลาบางส่วน 5 คน) ส่วนจำนวนของผู้ที่ลาศึกษา นอกเวลาราชการ มีจำนวน 57 คน และในส่วนของผู้ที่ลาศึกษาต่อต่างประเทศ มีจำนวนสะสม 9 คน หรือร้อยละ 11.54 ของผู้ที่ลาศึกษาต่อทั้งหมด และคิดเป็นร้อยละ 0.35 ของจำนวนบุคลากรทั้งหมด

เมื่อพิจารณาจำนวนบุคลากรลาศึกษาต่อในระยะ 5 ปี (ปีงบประมาณ 2561 – 2565) พบว่า ในปี 2565 บุคลากรลาศึกษาต่อในประเทศมีจำนวนลดลงเล็กน้อย (ผู้ที่เริ่มลาศึกษาต่อในปี 2565 มีจำนวน 6 คน ซึ่งลดลงจากปี 2564 จำนวน 3 คน) และมีผู้ที่เริ่มลาศึกษาต่อต่างประเทศในปี 2565 มีจำนวน 2 คน ซึ่งเท่ากับในปีที่ผ่านมา (รายละเอียดดังแผนภูมิ)

จำนวนผู้ลาศึกษาต่อและลาศึกษาต่อสะสม ระหว่างปีงบประมาณ 2561 – 2565

หน่วย : คน

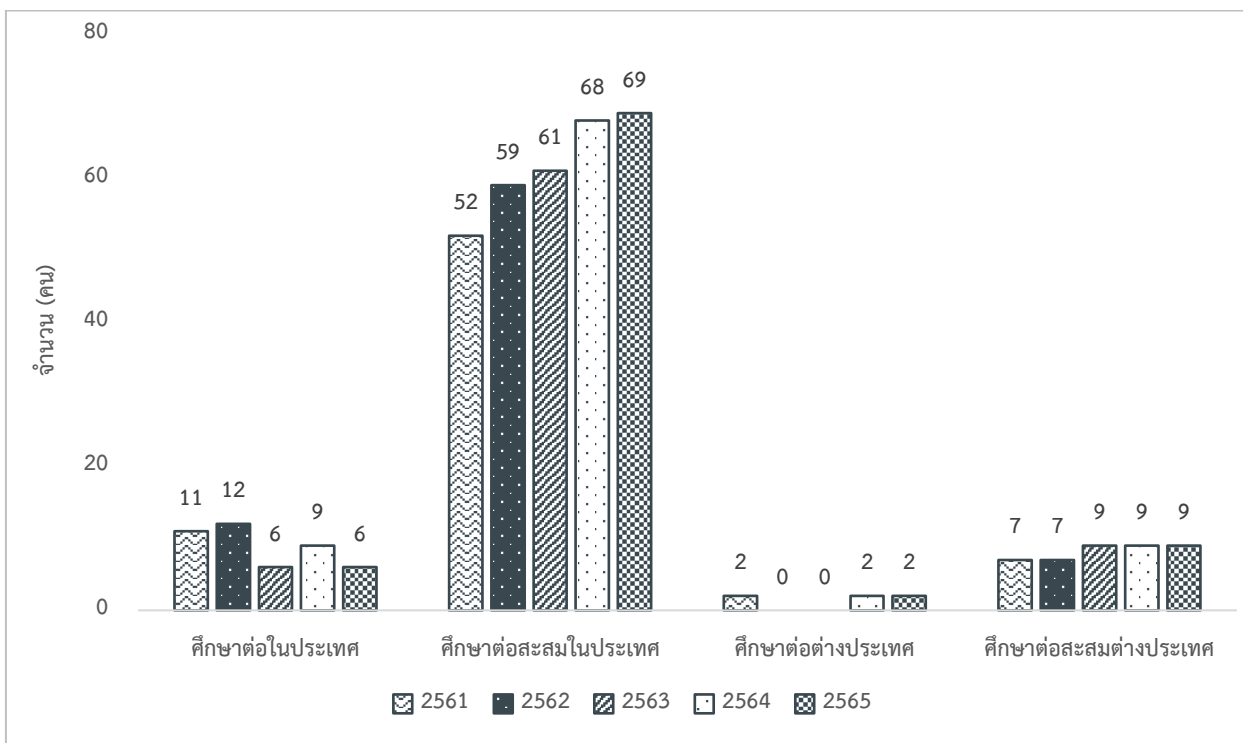

ทั้งนี้ เมื่อจำแนกผู้ที่อยู่ระหว่างลาศึกษาต่อในประเทศตามสายงานที่ปฏิบัติ พบว่า เป็นบุคลากรตำแหน่งอาจารย์ จำนวน 11 คน นักวิจัย จำนวน 3 คน และบุคลากรสายวิชาชีพอื่น ๆ จำนวน 55 คน คิดเป็นร้อยละ 14.10, 3.85 และ 70.51 ของจำนวนผู้ลาศึกษาต่อทั้งหมด ตามลำดับ และเมื่อจำแนกผู้ที่อยู่ระหว่างลาศึกษาต่อต่างประเทศตามสายงานที่ปฏิบัติ พบว่า เป็นบุคลากรตำแหน่งอาจารย์ จำนวน 3 คน นักวิจัย จำนวน 2 คน และบุคลากรสายวิชาชีพอื่น ๆ จำนวน 4 คน คิดเป็นร้อยละ 3.85, 2.56 และ 5.13 ของจำนวนผู้ลาศึกษาต่อทั้งหมด ตามลำดับ (รายละเอียดดังตารางที่ 6)

ตารางที่ 6 จำนวนบุคลากรที่อยู่ระหว่างลาศึกษาต่อในประเทศและต่างประเทศ ปีงบประมาณ 2565  
จำแนกตามสายงานที่ปฏิบัติ

หน่วย : คน

คณะ / หน่วยงาน	จำนวนผู้ลาศึกษาต่อในประเทศ				จำนวนผู้ลาศึกษาต่อต่างประเทศ				รวม
	อาจารย์	นักวิจัย	สายวิชาชีพอื่น ๆ	รวม	อาจารย์	นักวิจัย	สายวิชาชีพอื่น ๆ	รวม	
คณะครุศาสตร์อุตสาหกรรมและเทคโนโลยี	6	-	6	12	-	-	-	-	12
คณะเทคโนโลยีสารสนเทศ	-	-	2	2	1	-	-	1	3
คณะวิทยาศาสตร์	-	-	1	1	1	-	1	2	3
คณะวิศวกรรมศาสตร์	1	-	3	4	-	-	-	-	4
คณะศิลปศาสตร์	2	-	2	4	-	-	-	-	4
คณะสถาปัตยกรรมศาสตร์และการออกแบบ	2	-	2	4	1	-	-	1	5
วิทยาลัยสหวิทยาการ	-	-	1	1	-	-	-	-	1
สถาบันวิทยากรหุ่นยนต์ภาคสนาม	-	-	-	-	-	1	-	1	1
สถาบันการเรียนรู้	-	-	5	5	-	-	-	-	5
สถาบันนโยบายวิทยาศาสตร์ เทคโนโลยีและนวัตกรรม	-	-	4	4	-	-	-	-	4
สถาบันพัฒนาและฝึกอบรมโรงงานต้นแบบ	-	1	4	5	-	1	3	4	9
สำนักงานอธิการบดี	-	1	20	21	-	-	-	-	21
สำนักบริหารอาคารและสถานที่	-	-	1	1	-	-	-	-	1
สำนักหอสมุด	-	-	2	2	-	-	-	-	2
สำนักวิจัยและบริการวิทยาศาสตร์และเทคโนโลยี	-	1	1	2	-	-	-	-	2
สำนักอุทยานวิทยาศาสตร์และอุตสาหกรรม	-	-	1	1	-	-	-	-	1
<b>รวม</b>	<b>11</b>	<b>3</b>	<b>55</b>	<b>69</b>	<b>3</b>	<b>2</b>	<b>4</b>	<b>9</b>	<b>78</b>
<b>ร้อยละของผู้ที่ลาศึกษาต่อ</b>	<b>14.10</b>	<b>3.85</b>	<b>70.51</b>	<b>88.46</b>	<b>3.85</b>	<b>2.56</b>	<b>5.13</b>	<b>11.54</b>	<b>100.00</b>
<b>ร้อยละของบุคลากรทั้งหมด</b>	<b>0.43</b>	<b>0.12</b>	<b>2.15</b>	<b>2.70</b>	<b>0.12</b>	<b>0.08</b>	<b>0.16</b>	<b>0.35</b>	<b>3.05</b>

หมายเหตุ - จำนวนข้างต้นรวมผู้ที่เริ่มลาศึกษาต่อในปี 2565 จำนวน 8 คน (เป็นการศึกษาต่อในประเทศ ทั้งในเวลาราชการ นอกเวลาราชการ และต่างประเทศ)  
- จำนวนสะสมของผู้ที่ลาศึกษาต่อในปี 2565 จำนวน 78 คน (ในประเทศ 69 คน ต่างประเทศ 9 คน)  
สำหรับผู้ที่ลาศึกษาต่อในประเทศเป็นผู้ที่ลาศึกษาต่อเต็มเวลา จำนวน 7 คน ผู้ลาศึกษาโดยใช้เวลาราชการบางส่วน จำนวน 5 คน และผู้ลาศึกษานอกเวลาราชการ จำนวน 57 คน ส่วนผู้ที่ลาศึกษาต่อต่างประเทศ แบ่งเป็นผู้ที่ลาศึกษาเต็มเวลา จำนวน 9 คน





เมื่อจำแนกบุคลากรที่อยู่ระหว่างลาศึกษาตามระดับที่ศึกษาต่อจากจำนวนผู้ลาศึกษาต่อทั้งหมด พบว่า เป็นผู้ลาศึกษาต่อในระดับประกาศนียบัตรวิชาชีพชั้นสูง จำนวน 1 คน (ร้อยละ 1.28) ระดับปริญญาตรี จำนวน 5 คน (ร้อยละ 6.41) ระดับปริญญาโท จำนวน 40 คน (ร้อยละ 51.28) ระดับประกาศนียบัตรบัณฑิต จำนวน 1 คน (ร้อยละ 1.28) และระดับปริญญาเอกแบ่งเป็นผู้ลาศึกษาต่อในประเทศ 22 คน (ร้อยละ 28.21) และผู้ลาศึกษาต่อต่างประเทศ 9 คน แบ่งเป็นผู้ลาศึกษาต่อระดับโท-เอก 1 คน (ร้อยละ 1.28) และระดับปริญญาเอก 8 คน (ร้อยละ 10.26) ของจำนวนผู้ที่ลาศึกษาต่อทั้งหมด (รายละเอียดดังตารางที่ 7)

ตารางที่ 7 จำนวนบุคลากรที่อยู่ระหว่างลาศึกษาต่อในประเทศและต่างประเทศ ปีงบประมาณ 2565  
จำแนกตามระดับที่ศึกษาต่อ

หน่วย : คน

คณะ / หน่วยงาน	จำนวนผู้ลาศึกษาต่อ ในประเทศ					จำนวนผู้ลาศึกษาต่อต่างประเทศ			รวม
	ป.ส.	ป.ตรี	ป.โท	ป.บัณฑิต	ป.เอก	ป.โท	ป.โท-เอก	ป.เอก	
คณะครุศาสตร์อุตสาหกรรมและเทคโนโลยี	-	-	3	-	9	-	-	-	12
คณะเทคโนโลยีสารสนเทศ	-	-	2	-	-	-	-	1	3
คณะวิทยาศาสตร์	-	-	1	-	-	-	1	1	3
คณะวิศวกรรมศาสตร์	-	1	3	-	-	-	-	-	4
คณะศิลปศาสตร์	-	-	1	-	3	-	-	-	4
คณะสถาปัตยกรรมศาสตร์และการออกแบบ	-	-	2	-	2	-	-	1	5
วิทยาลัยสหวิทยาการ	-	-	-	-	1	-	-	-	1
สถาบันวิทยากรหุ่นยนต์ภาคสนาม	-	-	-	-	-	-	-	1	1
สถาบันการเรียนรู้	-	-	4	1	-	-	-	-	5
สถาบันนโยบายวิทยาศาสตร์ เทคโนโลยีและนวัตกรรม	-	-	4	-	-	-	-	-	4
สถาบันพัฒนาและฝึกอบรมโรงงานต้นแบบ	-	2	1	-	2	-	-	4	9
สำนักงานอธิการบดี	1	1	16	-	3	-	-	-	21
สำนักบริหารอาคารและสถานที่	-	-	-	-	1	-	-	-	1
สำนักหอสมุด	-	-	2	-	-	-	-	-	2
สำนักวิจัยและบริการวิทยาศาสตร์และเทคโนโลยี	-	1	-	-	1	-	-	-	2
สำนักอุทยานวิทยาศาสตร์และอุตสาหกรรม	-	-	1	-	-	-	-	-	1
<b>รวมทั้งสิ้น</b>	<b>1</b>	<b>5</b>	<b>40</b>	<b>1</b>	<b>22</b>	<b>-</b>	<b>1</b>	<b>8</b>	<b>78</b>
<b>ร้อยละของบุคลากรที่ลาศึกษาต่อ</b>	<b>1.28</b>	<b>6.41</b>	<b>51.28</b>	<b>1.28</b>	<b>28.21</b>	<b>-</b>	<b>1.28</b>	<b>10.26</b>	<b>100.00</b>

ที่มา : สำนักงานพัฒนาทรัพยากรบุคคล  
ข้อมูล ณ 15 กรกฎาคม 2565



## เปรียบเทียบภาพรวมจำนวนบุคลากรในระยะ 10 ปี

จำนวนบุคลากรทั้งหมด ปีการศึกษา 2556 - 2565 จำแนกตามสถานภาพ

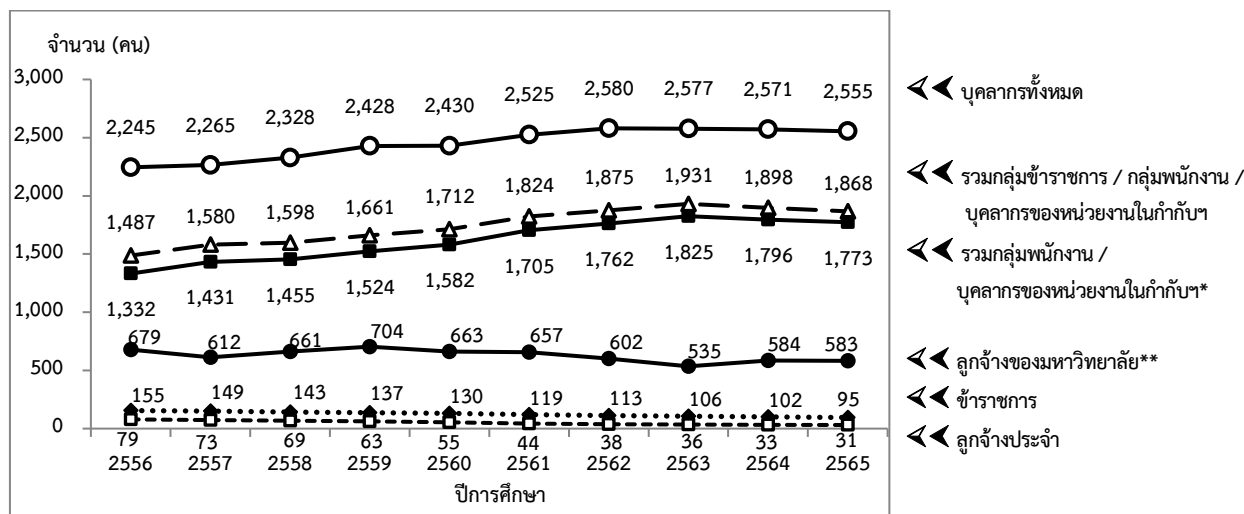

หมายเหตุ \* ก่อนปี 2558 นับรวมบุคลากรนิติบุคคลไว้ในกลุ่มนี้ ต่อมาในปี 2558-2560 นับรวมบุคลากรนิติบุคคลไว้กับกลุ่มลูกจ้างของมหาวิทยาลัย ทั้งนี้ ตั้งแต่ปี 2561 หนังสือสารสนเทศยกเลิการนับจำนวนบุคลากรนิติบุคคล (จัดเป็นกลุ่มลูกจ้างเหมา) เนื่องจากข้อมูลลูกจ้างเหมาไม่สมบูรณ์ จึงไม่ถูกนำมานับรวมในฐานะข้อมูลบุคลากร

\*\* ตั้งแต่ปี 2562 ไม่นับรวมลูกจ้างโครงการ

เมื่อเปรียบเทียบภาพรวมจำนวนบุคลากรในระยะ 10 ปี (ปีการศึกษา 2556 – 2565) พบว่า นับตั้งแต่มีการเปลี่ยนแปลงเป็นมหาวิทยาลัยในกำกับรัฐบาลในเดือนมีนาคม 2541 ได้เริ่มมีบุคลากรเปลี่ยนสถานภาพจากข้าราชการเป็นพนักงานเป็นปีแรก ตั้งแต่ปีการศึกษา 2542 มีจำนวน 75 คน ซึ่งคิดเป็นร้อยละ 8.37 ของจำนวนบุคลากรทั้งหมดในปีนั้น (ไม่รวมลูกจ้าง) โดยในปีการศึกษา 2565 จำนวนพนักงานคิดเป็นร้อยละ 59.96 ของจำนวนบุคลากรทั้งหมด ซึ่งการเพิ่มจำนวนพนักงานมีสาเหตุมาจากมหาวิทยาลัยมีภาระงานเพิ่มมากขึ้น อีกทั้งยังมีโครงการใหม่เกิดขึ้นเป็นจำนวนมาก จึงจำเป็นต้องเพิ่มจำนวนบุคลากรเพื่อให้เพียงพอต่อการปฏิบัติงานตามภารกิจต่าง ๆ

ทั้งนี้ ในปีการศึกษา 2565 มหาวิทยาลัยมีบุคลากรที่มีสถานภาพเป็นพนักงานและบุคลากรของหน่วยงานในกำกับฯ (รวมกับบุคลากรที่รับเข้ามาใหม่) รวม 1,773 คน ปัจจุบันมหาวิทยาลัยมีบุคลากรที่มีสถานภาพพนักงานและบุคลากรของหน่วยงานในกำกับฯ สูงกว่าบุคลากรที่มีสถานภาพข้าราชการ จำนวน 1,678 คน (ปัจจุบันมีข้าราชการจำนวน 95 คน)

จำนวนลูกจ้างของมหาวิทยาลัยในระยะเวลาที่ผ่านมา มีแนวโน้มค่อนข้างคงที่ โดยในปี 2565 มีจำนวนลดลงกว่าปีก่อนหน้าเล็กน้อย และสำหรับจำนวนลูกจ้างประจำนั้น ทางมหาวิทยาลัยควบคุมให้ไม่มีการจ้างลูกจ้างประจำเพิ่ม ตั้งแต่ก่อนเปลี่ยนแปลงเป็นมหาวิทยาลัยในกำกับรัฐบาล โดยได้ใช้วิธีจ้างเหมาภาคเอกชนแทน เนื่องจากเล็งเห็นว่า จะช่วยประหยัดเงินงบประมาณในระยะยาว ซึ่งตั้งแต่ปี 2542 มหาวิทยาลัยมีจำนวนลูกจ้างประจำลดลงเรื่อย ๆ และปัจจุบันมหาวิทยาลัยมีลูกจ้างประจำเพียง 31 คน

## ๑ สัดส่วนบุคลากรต่อนักศึกษาเต็มเวลา (FTES) ในระยะ 5 ปี

การเปรียบเทียบสัดส่วนบุคลากรต่อนักศึกษาเต็มเวลา (FTES) ทั้งสัดส่วนอาจารย์ต่อเจ้าหน้าที่ สัดส่วนอาจารย์ต่อนักศึกษา และสัดส่วนเจ้าหน้าที่ต่อนักศึกษา พบว่า ในกรณีที่ไม่นรวมลูกจ้าง ตลอดระยะ 5 ปี (2561 – 2565) สัดส่วนอาจารย์ต่อเจ้าหน้าที่ที่มีสัดส่วนเท่ากับปีก่อนหน้า โดยปัจจุบันมีสัดส่วนเท่ากับ 4.4 : 5.6 และเมื่อพิจารณาสัดส่วนอาจารย์ / นักวิจัยต่อนักศึกษาเต็มเวลา มีสัดส่วนระหว่าง 1 : 12.8 ถึง 1 : 17.1 ทั้งนี้ จะเห็นว่า ในปี 2565 สัดส่วนสายวิชาการต่อนักศึกษาเต็มเวลาลดลงจากปีก่อนหน้าเล็กน้อย เนื่องจากในปี 2565 มีจำนวนสายวิชาการและจำนวนนักศึกษาเต็มเวลาลดลง และสัดส่วนเจ้าหน้าที่ต่อนักศึกษาเต็มเวลาในระยะ 5 ปี มีสัดส่วนระหว่าง 1 : 10.6 ถึง 1 : 13.9 (รายละเอียดดังตารางที่ 8)

ตารางที่ 8 สัดส่วนบุคลากรต่อนักศึกษาเต็มเวลา (FTES) ปีการศึกษา 2561 – 2565 (ไม่รวมลูกจ้าง)

หน่วย : คน, FTES

ปีการศึกษา	สายวิชาการ (อาจารย์ / นักวิจัย)	สายสนับสนุน (เจ้าหน้าที่)	รวม	จำนวนนักศึกษา เต็มเวลา (FTES)	อาจารย์ / นักวิจัย : เจ้าหน้าที่	อาจารย์ / นักวิจัย : นักศึกษาเต็มเวลา (FTES)	เจ้าหน้าที่ : นักศึกษา เต็มเวลา (FTES)
2561	820	1,004	1,824	13,981.26	4.5 : 5.5	1 : 17.1	1 : 13.9
2562	851	1,024	1,875	10,886.31	4.5 : 5.5	1 : 12.8	1 : 10.6
2563	842	1,089	1,931	13,482.76	4.4 : 5.6	1 : 16.0	1 : 12.4
2564	839	1,059	1,898	13,105.96	4.4 : 5.6	1 : 15.6	1 : 12.4
2565	830	1,038	1,868	12,793.67	4.4 : 5.6	1 : 15.4	1 : 12.3

หมายเหตุ - คำนวณจากจำนวนอาจารย์ เจ้าหน้าที่ และนักศึกษาเต็มเวลา ในภาคการศึกษาที่ 1 ของแต่ละปีการศึกษา  
- รวมบุคลากรของหน่วยงานในกำกับของมหาวิทยาลัย

ทั้งนี้เมื่อเปรียบเทียบกรณีรวมลูกจ้าง ระหว่างปี 2561 - 2565 พบว่า สัดส่วนอาจารย์ / นักวิจัยต่อเจ้าหน้าที่ เท่ากับปีก่อนหน้า โดยปัจจุบันมีสัดส่วนอยู่ที่ 3.5 : 6.5 และสัดส่วนสายวิชาการต่อนักศึกษาเต็มเวลา (FTES) ในปัจจุบัน เท่ากับ 1 : 14.3 ในขณะที่สัดส่วนเจ้าหน้าที่ต่อนักศึกษาเต็มเวลา (FTES) เท่ากับ 1 : 7.7 (รายละเอียดดังตารางที่ 9)

ตารางที่ 9 สัดส่วนบุคลากรต่อนักศึกษาเต็มเวลา (FTES) ปีการศึกษา 2561 – 2565 (รวมลูกจ้าง)

หน่วย : คน, FTES

ปีการศึกษา	สายวิชาการ (อาจารย์ / นักวิจัย)	สาย สนับสนุน (เจ้าหน้าที่)	รวม	จำนวนนักศึกษา เต็มเวลา (FTES)	อาจารย์ / นักวิจัย: เจ้าหน้าที่	อาจารย์ / นักวิจัย : นักศึกษาเต็มเวลา (FTES)	เจ้าหน้าที่ : นักศึกษา เต็มเวลา (FTES)
2561	883	1,642	2,525	13,981.26	3.5 : 6.5	1 : 15.8	1 : 8.5
2562	916	1,664	2,580	10,886.31	3.6 : 6.4	1 : 11.9	1 : 6.5
2563	892	1,685	2,577	13,482.76	3.5 : 6.5	1 : 15.1	1 : 8.0
2564	894	1,677	2,571	13,105.96	3.5 : 6.5	1 : 14.7	1 : 7.8
2565	897	1,658	2,555	12,793.67	3.5 : 6.5	1 : 14.3	1 : 7.7

หมายเหตุ - คำนวณจากจำนวนอาจารย์ เจ้าหน้าที่ และนักศึกษาเต็มเวลา ในภาคการศึกษาที่ 1 ของแต่ละปีการศึกษา



## ๒ สัดส่วนตำแหน่งทางวิชาการของอาจารย์ ในระยะ 5 ปี

เมื่อพิจารณาการดำรงตำแหน่งทางวิชาการของอาจารย์ โดยไม่นับรวมผู้ที่มีสถานภาพเป็นพนักงานแบบไม่ประจำและลูกจ้าง พบว่า ระยะเวลา 5 ปีที่ผ่านมา ผู้ที่ยังไม่มีตำแหน่งทางวิชาการเฉลี่ย 283 คน (ร้อยละ 43.11) ดำรงตำแหน่งผู้ช่วยศาสตราจารย์เฉลี่ย 230 คน (ร้อยละ 35.02) ดำรงตำแหน่งรองศาสตราจารย์เฉลี่ย 133 คน (ร้อยละ 20.29) และตำแหน่งศาสตราจารย์เฉลี่ย 10 คน (ร้อยละ 1.59) คิดเป็นสัดส่วนอาจารย์ต่อผู้ช่วยศาสตราจารย์ต่อรองศาสตราจารย์ต่อศาสตราจารย์เฉลี่ย เท่ากับ 4.3 : 3.5 : 2.0 : 0.2 ทั้งนี้ เมื่อเปรียบเทียบสัดส่วนระหว่างผู้ที่มีตำแหน่งทางวิชาการกับผู้ที่ยังไม่มีตำแหน่งทางวิชาการ ในระยะ 5 ปี พบว่ามีสัดส่วนเฉลี่ยใกล้เคียงกัน (5.5 : 4.3) (รายละเอียดดังตารางที่ 10)

ตารางที่ 10 จำนวนและสัดส่วนอาจารย์ (ไม่รวมพนักงานแบบไม่ประจำและลูกจ้าง) ปีการศึกษา 2561 – 2565  
จำแนกตามตำแหน่งทางวิชาการ

หน่วย : คน

ปีการศึกษา	จำนวนอาจารย์ ตามตำแหน่งทางวิชาการ				รวมทั้งสิ้น	อ. ต่อ ผศ. ต่อ รศ. ต่อ ศ.
	อ.	ผศ.	รศ.	ศ.		
2561	307	213	112	13	645	4.76 : 3.30 : 1.74 : 0.20
2562	304	221	117	12	654	4.65 : 3.38 : 1.79 : 0.18
2563	265	241	142	11	659	4.02 : 3.66 : 2.15 : 0.17
2564	274	236	141	8	659	4.16 : 3.58 : 2.14 : 0.12
2565	263	237	153	8	661	3.98 : 3.59 : 2.31 : 0.12
<b>เฉลี่ย</b>	<b>283</b>	<b>230</b>	<b>133</b>	<b>10</b>	<b>656</b>	<b>4.31 : 3.50 : 2.03 : 0.16</b>
<b>ร้อยละ</b>	<b>43.11</b>	<b>35.02</b>	<b>20.29</b>	<b>1.59</b>	<b>100.00</b>	

หมายเหตุ - ไม่นับรวมอาจารย์ที่มีสถานภาพพนักงานแบบไม่ประจำและลูกจ้าง

การดำรงตำแหน่งทางวิชาการของอาจารย์ (ทั้งกลุ่มข้าราชการ พนักงาน บุคลากรของหน่วยงานในกำกับฯ และลูกจ้าง) พบว่าตลอดระยะ 5 ปี มีผู้ที่ยังไม่มีตำแหน่งทางวิชาการเฉลี่ย 342 คน (ร้อยละ 45.56) ดำรงตำแหน่งผู้ช่วยศาสตราจารย์เฉลี่ย 235 คน (ร้อยละ 31.40) ดำรงตำแหน่งรองศาสตราจารย์เฉลี่ย 156 คน (ร้อยละ 20.83) และตำแหน่งศาสตราจารย์เฉลี่ย 17 คน (ร้อยละ 2.21) คิดเป็นสัดส่วนอาจารย์ต่อผู้ช่วยศาสตราจารย์ต่อรองศาสตราจารย์ต่อศาสตราจารย์เฉลี่ย เท่ากับ 4.6 : 3.1 : 2.1 : 0.2 ทั้งนี้ เมื่อเปรียบเทียบสัดส่วนระหว่างผู้ที่มีตำแหน่งทางวิชาการกับผู้ที่ยังไม่มีตำแหน่งทางวิชาการ ในระยะ 5 ปี พบว่ามีสัดส่วนเฉลี่ยเท่ากับ 5.2 : 4.6 (รายละเอียดดังตารางที่ 11)



ตารางที่ 11 จำนวนและสัดส่วนอาจารย์ (รวมพนักงานแบบไม่ประจำและลูกจ้าง) ปีการศึกษา 2561 - 2565

จำแนกตามตำแหน่งทางวิชาการ

หน่วย : คน

ปีการศึกษา	จำนวนอาจารย์ ตามตำแหน่งทางวิชาการ				รวมทั้งสิ้น	อ. ต่อ ผศ. ต่อ รศ. ต่อ ศ.
	อ.	ผศ.	รศ.	ศ.		
2561	378	218	129	18	743	5.09 : 2.93 : 1.74 : 0.24
2562	374	226	145	18	763	4.90 : 2.96 : 1.90 : 0.24
2563	319	248	166	17	750	4.25 : 3.31 : 2.21 : 0.23
2564	326	243	168	16	753	4.33 : 3.23 : 2.23 : 0.21
2565	311	242	173	14	740	4.20 : 3.27 : 2.34 : 0.19
เฉลี่ย	342	235	156	17	750	4.55 : 3.14 : 2.08 : 0.22
ร้อยละ	45.56	31.40	20.83	2.21	100.00	

หมายเหตุ - นับรวมอาจารย์ที่มีสถานภาพพนักงานแบบไม่ประจำและลูกจ้าง

๑ สัดส่วนวุฒิการศึกษาของบุคลากรทั้งหมด ในระยะ 5 ปี

เมื่อพิจารณาการเพิ่ม/ลดของสัดส่วนวุฒิการศึกษาของบุคลากรทั้งหมดในมหาวิทยาลัย (กรณีไม่รวมลูกจ้างประจำ ลูกจ้างของมหาวิทยาลัย และลูกจ้างโครงการ) ในระยะ 5 ปี พบว่าปี 2565 มีสัดส่วนวุฒิการศึกษาของบุคลากรเปลี่ยนแปลงเล็กน้อยจากปี 2561 โดยสัดส่วนของผู้ที่มีวุฒิการศึกษาต่ำกว่าปริญญาตรีเพิ่มขึ้นร้อยละ 0.12 และผู้ที่มีวุฒิปริญญาเอกมีสัดส่วนเพิ่มขึ้นร้อยละ 2.08 (มีจำนวนบุคลากรวุฒิปริญญาเอกเพิ่มขึ้นโดยเฉลี่ยปีละประมาณ 18 คน) และแม้จำนวนเฉลี่ยของผู้ที่มีวุฒิการศึกษาระดับปริญญาโทจะเพิ่มขึ้นปีละ 6 คน แต่สัดส่วนของผู้ที่มีวุฒิการศึกษาระดับปริญญาโทกลับลดลงร้อยละ 0.42 สำหรับสัดส่วนของผู้ที่มีวุฒิการศึกษาในระดับปริญญาตรีนั้นลดลงร้อยละ 1.78 เฉลี่ยปีละประมาณ 1 คน (รายละเอียดดังตารางที่ 12)

ตารางที่ 12 วุฒิการศึกษาของบุคลากรทั้งหมด ปีการศึกษา 2561 - 2565 (ไม่รวมลูกจ้าง)

หน่วย : คน

ปีการศึกษา	ต่ำกว่าปริญญาตรี		ปริญญาตรี		ปริญญาโท		ปริญญาเอก		รวม	
	จำนวน	ร้อยละ	จำนวน	ร้อยละ	จำนวน	ร้อยละ	จำนวน	ร้อยละ	จำนวน	ร้อยละ
2561	50	2.82	559	31.55	552	31.15	611	34.48	1,772	100.00
2562	61	3.25	576	30.72	586	31.25	652	34.77	1,875	100.00
2563	55	2.85	600	31.07	603	31.23	673	34.85	1,931	100.00
2564	56	2.95	578	30.45	587	30.93	677	35.67	1,898	100.00
2565	55	2.94	556	29.76	574	30.73	683	36.56	1,868	100.00
เพิ่ม / ลด	5	0.12	-3	-1.78	22	-0.42	72	2.08	96	
เฉลี่ยปีละ	1.3		-0.8		5.5		18.0		24.0	

หมายเหตุ - นับรวมบุคลากรทั้งชาวไทยและชาวต่างประเทศ (ไม่รวมบุคลากรประเภทลูกจ้างประจำ ลูกจ้างของมหาวิทยาลัย และลูกจ้างโครงการ)



หากพิจารณาการเพิ่ม/ลดของสัดส่วนวุฒิการศึกษาของบุคลากรทั้งหมดในมหาวิทยาลัย โดยรวมวุฒิการศึกษาของลูกจ้างของมหาวิทยาลัยและลูกจ้างโครงการเพิ่มเติมจากสัดส่วนข้างต้น (ยังคงไม่รวมวุฒิของลูกจ้างประจำ) โดยพิจารณาในระยะ 5 ปีเช่นกัน พบว่า สัดส่วนของผู้ที่มีวุฒิการศึกษาต่ำกว่าปริญญาตรีและวุฒิปริญญาโทลดลงร้อยละ 1.26 และ 1.33 ตามลำดับ

ส่วนผู้ที่มีวุฒิการศึกษาระดับปริญญาตรีและปริญญาเอกมีสัดส่วนเพิ่มขึ้นร้อยละ 0.82 และ 1.78 ซึ่งผู้ที่มีวุฒิระดับปริญญาตรีและปริญญาเอกนั้นมีจำนวนเฉลี่ยเพิ่มขึ้นปีละประมาณ 4 คน และ 17 คน ตามลำดับ ในขณะที่จำนวนบุคลากรที่มีวุฒิต่ำกว่าปริญญาตรีและปริญญาโทลดลง (รายละเอียดดังตารางที่ 13)

ตารางที่ 13 วุฒิการศึกษาของบุคลากรทั้งหมด ปีการศึกษา 2561 - 2565 (รวมลูกจ้าง)

หน่วย : คน

ปีการศึกษา	ต่ำกว่าปริญญาตรี		ปริญญาตรี		ปริญญาโท		ปริญญาเอก		รวม	
	จำนวน	ร้อยละ	จำนวน	ร้อยละ	จำนวน	ร้อยละ	จำนวน	ร้อยละ	จำนวน	ร้อยละ
2561	150	6.61	910	35.83	779	31.28	642	26.27	2,481	100.00
2562	158	6.22	925	36.39	787	30.96	672	26.44	2,542	100.00
2563	137	5.39	950	37.39	768	30.22	686	27.00	2,541	100.00
2564	136	5.36	944	37.19	756	29.79	702	27.66	2,538	100.00
2565	135	5.35	925	36.65	756	29.95	708	28.05	2,524	100.00
เพิ่ม / ลด	-15	-1.26	15	0.82	-23	-1.33	66	1.78	43	
เฉลี่ยปีละ	-3.8		3.8		-5.8		16.5		10.8	

หมายเหตุ - นับรวมบุคลากรทุกประเภท (ยกเว้นลูกจ้างประจำ)

## ๒) สัดส่วนวุฒิการศึกษาของบุคลากรแต่ละสายงานในระยะ 5 ปี

บุคลากรสายวิชาการ ตำแหน่งอาจารย์ (ข้าราชการ พนักงาน และบุคลากรของหน่วยงานในกำกับฯ)

เมื่อพิจารณาวุฒิการศึกษาของบุคลากรตำแหน่งอาจารย์ เฉพาะข้าราชการสายงานวิชาการ พนักงานแบบประจำ (ตำแหน่งอาจารย์) พนักงานแบบไม่ประจำ (ตำแหน่งอาจารย์) และบุคลากรของหน่วยงานในกำกับฯ (ตำแหน่งอาจารย์) โดยไม่รวมบุคลากรในประเภทลูกจ้าง พบว่าในระยะ 5 ปี สัดส่วนของบุคลากรตำแหน่งอาจารย์วุฒิปริญญาตรีและปริญญาโทลดลงร้อยละ 0.80 และ 3.18 ตามลำดับ แต่มีอาจารย์ที่มีวุฒิปริญญาเอกเพิ่มขึ้นร้อยละ 3.99 เพิ่มขึ้นโดยเฉลี่ยปีละ 13 คน (รายละเอียดดังตารางที่ 14)

ตารางที่ 14 วุฒิการศึกษาของอาจารย์กลุ่มข้าราชการ พนักงาน และบุคลากรของหน่วยงานในกำกับฯ  
(ไม่รวมลูกจ้าง) ปีการศึกษา 2561 - 2565

หน่วย : คน

ปีการศึกษา	ต่ำกว่าปริญญาตรี		ปริญญาตรี		ปริญญาโท		ปริญญาเอก		รวม	
	จำนวน	ร้อยละ	จำนวน	ร้อยละ	จำนวน	ร้อยละ	จำนวน	ร้อยละ	จำนวน	ร้อยละ
2561	-	-	15	2.21	140	20.65	523	77.14	678	100.00
2562	-	-	17	2.34	152	20.94	557	76.72	726	100.00
2563	-	-	13	1.79	146	20.14	566	78.07	725	100.00
2564	-	-	13	1.80	137	18.92	574	79.28	724	100.00
2565	-	-	10	1.41	124	17.46	576	81.13	710	100.00
<b>เพิ่ม / ลด</b>	-	-	<b>-5</b>	<b>-0.80</b>	<b>-16</b>	<b>-3.18</b>	<b>53</b>	<b>3.99</b>	<b>32</b>	
<b>เฉลี่ยปีละ</b>	-	-	<b>-1.3</b>		<b>-4.0</b>		<b>13.3</b>		<b>8.0</b>	

หมายเหตุ - ก่อนปี 2562 ไม่รวมลูกจ้างประจำ ลูกจ้างของมหาวิทยาลัย และชาวต่างประเทศ  
(รวมพนักงานแบบไม่ประจำ บุคลากรของหน่วยงานในกำกับของมหาวิทยาลัยที่ปฏิบัติหน้าที่ด้านการสอน)  
- ตั้งแต่ปี 2562 ไม่รวมบุคลากรประเภทลูกจ้างประจำ ลูกจ้างของมหาวิทยาลัย และลูกจ้างโครงการ (รวมบุคลากรชาวต่างประเทศ)

**บุคลากรตำแหน่งอาจารย์ (ลูกจ้าง)**

เมื่อพิจารณาวุฒิการศึกษาของอาจารย์ที่มีสถานภาพเป็นลูกจ้างในระยะ 5 ปี พบว่า ส่วนใหญ่มีวุฒิปริญญาโท ซึ่งปัจจุบันมีสัดส่วนเพิ่มขึ้นร้อยละ 1.62 แต่จำนวนเฉลี่ยของผู้ที่มีวุฒิการศึกษาระดับปริญญาโทกลับลดลงเฉลี่ยปีละ 1 คน ในขณะที่วุฒิปริญญาเอกมีสัดส่วนเพิ่มขึ้นร้อยละ 6.49 (รายละเอียดดังตารางที่ 15)

ตารางที่ 15 วุฒิการศึกษาของอาจารย์กลุ่มลูกจ้าง ปีการศึกษา 2561 - 2565

หน่วย : คน

ปีการศึกษา	ต่ำกว่าปริญญาตรี		ปริญญาตรี		ปริญญาโท		ปริญญาเอก		รวม	
	จำนวน	ร้อยละ	จำนวน	ร้อยละ	จำนวน	ร้อยละ	จำนวน	ร้อยละ	จำนวน	ร้อยละ
2561	-	-	3	8.11	29	78.38	5	13.51	37	100.00
2562	-	-	3	8.11	29	78.38	5	13.51	37	100.00
2563	-	-	1	4.00	23	92.00	1	4.00	25	100.00
2564	-	-	-	-	23	79.31	6	20.69	29	100.00
2565	-	-	-	-	24	80.00	6	20.00	30	100.00
<b>เพิ่ม / ลด</b>	-	-	<b>-3</b>	<b>-8.11</b>	<b>-5</b>	<b>1.62</b>	<b>1</b>	<b>6.49</b>	<b>-7</b>	
<b>เฉลี่ยปีละ</b>	-	-	<b>-0.8</b>		<b>-1.3</b>		<b>0.3</b>		<b>-1.8</b>	

หมายเหตุ - ก่อนปี 2562 ไม่รวมลูกจ้างของมหาวิทยาลัยชาวต่างประเทศ (นับเฉพาะลูกจ้างของมหาวิทยาลัยที่มีตำแหน่งอาจารย์)  
- ตั้งแต่ปี 2562 นับเฉพาะลูกจ้างที่มีตำแหน่งอาจารย์ (รวมลูกจ้างชาวต่างประเทศ)



## บุคลากรตำแหน่งนักวิจัย

มหาวิทยาลัยได้มีการนับรวมบุคลากรที่มีตำแหน่งนักวิจัยรวมอยู่ในกลุ่มบุคลากรสายวิชาการ (กลุ่มเดียวกับบุคลากรที่เป็นอาจารย์) มาตั้งแต่ปี 2549 ซึ่งผู้ที่มีตำแหน่งนักวิจัยของมหาวิทยาลัยจะมีทั้งข้าราชการ สายงานเชี่ยวชาญเฉพาะ พนักงานแบบประจำและพนักงานแบบไม่ประจำ (ตำแหน่งนักวิจัย) บุคลากรของหน่วยงาน ในกำกับฯ (ตำแหน่งนักวิจัย) ลูกจ้างของมหาวิทยาลัย (ตำแหน่งนักวิจัย) และลูกจ้างโครงการ (ตำแหน่งนักวิจัย) โดยในปี 2565 มีจำนวนนักวิจัยรวม 157 คน ทั้งนี้ วุฒิการศึกษาของนักวิจัยส่วนใหญ่ยังคงเป็นวุฒิปริญญาเอก ซึ่งใน ระยะ 5 ปีที่ผ่านมา พบว่า สัดส่วนของบุคลากรที่มีตำแหน่งนักวิจัยมีวุฒิปริญญาเอกเพิ่มขึ้นร้อยละ 3.70 และวุฒิ การศึกษาระดับปริญญาตรีเพิ่มขึ้นร้อยละ 1.58 ในขณะที่วุฒิปริญญาโทมีสัดส่วนลดลงร้อยละ 5.29 (รายละเอียดดังตารางที่ 16)

ตารางที่ 16 วุฒิการศึกษาของบุคลากรตำแหน่งนักวิจัย ปีการศึกษา 2561 - 2565

หน่วย : คน

ปีการศึกษา	ต่ำกว่าปริญญาตรี		ปริญญาตรี		ปริญญาโท		ปริญญาเอก		รวม	
	จำนวน	ร้อยละ	จำนวน	ร้อยละ	จำนวน	ร้อยละ	จำนวน	ร้อยละ	จำนวน	ร้อยละ
2561	-	-	3	2.24	60	44.78	71	52.99	134	100.00
2562	-	-	2	1.31	65	42.48	86	56.21	153	100.00
2563	-	-	2	1.41	63	44.37	77	54.23	142	100.00
2564	1	0.71	2	1.42	54	38.30	84	59.57	141	100.00
2565	-	-	6	3.82	62	39.49	89	56.69	157	100.00
<b>เพิ่ม / ลด</b>	-	-	<b>3</b>	<b>1.58</b>	<b>2</b>	<b>-5.29</b>	<b>18</b>	<b>3.70</b>	<b>23</b>	
<b>เฉลี่ยปีละ</b>	-	-	<b>0.8</b>		<b>0.5</b>		<b>4.5</b>		<b>5.8</b>	

หมายเหตุ - ก่อนปี 2562 ไม่รวมนักวิจัยชาวต่างประเทศ (พนักงานแบบไม่ประจำ และบุคลากรของหน่วยงานในกำกับของมหาวิทยาลัย)  
 ทั้งนี้ ได้นำไปนับรวมอยู่ในตารางที่ 20  
 - ตั้งแต่ปี 2562 นับรวมนักวิจัยทั้งชาวไทยและชาวต่างประเทศ

## บุคลากรสายสนับสนุน (ข้าราชการ พนักงาน และบุคลากรของหน่วยงานในกำกับฯ)

เมื่อพิจารณาวุฒิการศึกษาของบุคลากรสายสนับสนุน เฉพาะข้าราชการสายงานเชี่ยวชาญเฉพาะ ข้าราชการ สายงานทั่วไป พนักงานแบบประจำสายวิชาชีพอื่น ๆ พนักงานแบบไม่ประจำสายวิชาชีพอื่น ๆ และบุคลากรของ หน่วยงานในกำกับฯ สายวิชาชีพอื่น ๆ (ไม่รวมลูกจ้างประจำ ลูกจ้างของมหาวิทยาลัย และลูกจ้างโครงการ) พบว่า ในระยะ 5 ปี ผู้ที่มีวุฒิต่ำกว่าปริญญาตรี ปริญญาโท และปริญญาเอกเพิ่มขึ้นร้อยละ 0.23, 1.78 และ 0.85 ตามลำดับ ในขณะที่สัดส่วนผู้ที่มีวุฒิปริญญาตรีลดลงร้อยละ 2.86 (รายละเอียดดังตารางที่ 17)





ตารางที่ 17 วุฒิการศึกษาของบุคลากรสายสนับสนุนกลุ่มข้าราชการ พนักงาน  
และบุคลากรของหน่วยงานในกำกับฯ ปีการศึกษา 2561 - 2565

หน่วย : คน

ปีการศึกษา	ต่ำกว่าปริญญาตรี		ปริญญาตรี		ปริญญาโท		ปริญญาเอก		รวม	
	จำนวน	ร้อยละ	จำนวน	ร้อยละ	จำนวน	ร้อยละ	จำนวน	ร้อยละ	จำนวน	ร้อยละ
2561	50	5.07	544	55.17	370	37.53	22	2.23	986	100.00
2562	61	5.96	557	54.40	387	37.79	19	1.86	1,024	100.00
2563	55	5.05	585	53.72	410	37.65	39	3.58	1,089	100.00
2564	55	5.19	563	53.16	409	38.62	32	3.02	1,059	100.00
2565	55	5.30	543	52.31	408	39.31	32	3.08	1,038	100.00
<b>เพิ่ม / ลด</b>	<b>5</b>	<b>0.23</b>	<b>-1</b>	<b>-2.86</b>	<b>38</b>	<b>1.78</b>	<b>10</b>	<b>0.85</b>	<b>52</b>	
<b>เฉลี่ยปีละ</b>	<b>1.3</b>		<b>-0.3</b>		<b>9.5</b>		<b>2.5</b>		<b>13.0</b>	

หมายเหตุ - นับรวมสายสนับสนุนที่เป็นข้าราชการ พนักงานทั้งแบบประจำและแบบไม่ประจำ (ผู้เกษียณอายุ ผู้มีความรู้ความสามารถพิเศษเฉพาะด้าน ผู้เชี่ยวชาญชาวต่างประเทศ และสัญญาจ้างพิเศษ) และบุคลากรของหน่วยงานในกำกับของมหาวิทยาลัย (ไม่รวมวุฒิของลูกจ้างประจำ ลูกจ้างของมหาวิทยาลัย และลูกจ้างโครงการ)  
- ตั้งแต่ปี 2562 นับรวมบุคลากรชาวต่างประเทศทุกกลุ่มบุคลากร

**บุคลากรสายสนับสนุน (ลูกจ้างของมหาวิทยาลัย)**

เมื่อพิจารณาวุฒิทางการศึกษาของบุคลากรสายสนับสนุนกลุ่มลูกจ้างของมหาวิทยาลัย พบว่า ในระยะ 5 ปี สัดส่วนลูกจ้างของมหาวิทยาลัยที่มีวุฒิต่ำกว่าปริญญาตรี และวุฒิปริญญาโทลดลงร้อยละ 3.25 และ 3.51 ในขณะที่ สัดส่วนผู้ที่มีวุฒิปริญญาตรี และปริญญาเอกเพิ่มขึ้นร้อยละ 6.58 และ 0.18 ตามลำดับ (รายละเอียดดังตารางที่ 18)

ตารางที่ 18 วุฒิการศึกษาของบุคลากรสายสนับสนุนกลุ่มลูกจ้างของมหาวิทยาลัย ปีการศึกษา 2561 - 2565

หน่วย : คน

ปีการศึกษา	ต่ำกว่าปริญญาตรี		ปริญญาตรี		ปริญญาโท		ปริญญาเอก		รวม	
	จำนวน	ร้อยละ	จำนวน	ร้อยละ	จำนวน	ร้อยละ	จำนวน	ร้อยละ	จำนวน	ร้อยละ
2561	100	16.84	330	55.56	160	26.94	4	0.67	594	100.00
2562	97	16.11	346	57.48	154	25.58	5	0.83	602	100.00
2563	82	14.64	349	62.32	126	22.50	3	0.54	560	100.00
2564	80	13.68	366	62.56	133	22.74	6	1.03	585	100.00
2565	80	13.58	366	62.14	138	23.43	5	0.85	589	100.00
<b>เพิ่ม / ลด</b>	<b>-20</b>	<b>-3.25</b>	<b>36</b>	<b>6.58</b>	<b>-22</b>	<b>-3.51</b>	<b>1</b>	<b>0.18</b>		
<b>เฉลี่ยปีละ</b>	<b>-5.0</b>		<b>9.0</b>		<b>-5.5</b>		<b>0.3</b>			

หมายเหตุ - นับเฉพาะลูกจ้างของมหาวิทยาลัยสายวิชาชีพอื่น ๆ

**บุคลากรชาวต่างประเทศ**

มหาวิทยาลัยมีชาวต่างประเทศทั้งที่ปฏิบัติหน้าที่ด้านการสอน (ตำแหน่งอาจารย์) และด้านสนับสนุนวิชาการ และการบริหาร (นักวิจัย และสายวิชาชีพอื่น ๆ) อยู่ประมาณร้อยละ 2.58 ของจำนวนบุคลากรทั้งหมด ทั้งนี้



ชาวต่างประเทศที่ปฏิบัติหน้าที่ด้านการสอน คิดเป็นร้อยละ 42.42 ของชาวต่างประเทศทั้งหมด โดย  
 ในระยะ 5 ปี ชาวต่างประเทศตำแหน่งอาจารย์มีสัดส่วนวุฒิการศึกษาปริญญาตรีและปริญญาโทลดลงเท่ากัน  
 ร้อยละ 7.14 ส่วนผู้ที่มีวุฒิปริญญาเอกมีสัดส่วนเพิ่มขึ้นร้อยละ 14.29 (รายละเอียดดังตารางที่ 19)

ตารางที่ 19 วุฒិการศึกษารองของชาวต่างประเทศที่ปฏิบัติหน้าที่ด้านการสอน ปีการศึกษา 2561 - 2565

หน่วย : คน

ปีการศึกษา	ต่ำกว่าปริญญาตรี		ปริญญาตรี		ปริญญาโท		ปริญญาเอก		รวม	
	จำนวน	ร้อยละ	จำนวน	ร้อยละ	จำนวน	ร้อยละ	จำนวน	ร้อยละ	จำนวน	ร้อยละ
2561	-	-	5	17.86	13	46.43	10	35.71	28	100.00
2562	-	-	3	8.57	24	68.57	8	22.86	35	100.00
2563	-	-	2	6.06	16	48.48	15	45.45	33	100.00
2564	-	-	2	7.14	13	46.43	13	46.43	28	100.00
2565	-	-	3	10.71	11	39.29	14	50.00	28	100.00
<b>เพิ่ม / ลด</b>	-	-	<b>-2</b>	<b>-7.14</b>	<b>-2</b>	<b>-7.14</b>	<b>4</b>	<b>14.29</b>		
<b>เฉลี่ยปีละ</b>	-	-	<b>-0.5</b>		<b>-0.5</b>		<b>1.0</b>			

หมายเหตุ - รวมชาวต่างประเทศที่มีตำแหน่งอาจารย์ทุกประเภท ทั้งพนักงานแบบประจำ พนักงานแบบไม่ประจำ ลูกจ้างของมหาวิทยาลัย  
 ลูกจ้างโครงการ และพนักงานของหน่วยงานในกำกับฯ

สำหรับชาวต่างประเทศที่ปฏิบัติหน้าที่ด้านสนับสนุนวิชาการและการบริหาร ในระยะ 5 ปีที่ผ่านมา ผู้ที่มี  
 วุฒิการศึกษาระดับปริญญาตรี มีสัดส่วนเพิ่มขึ้นร้อยละ 18.86 ในขณะที่ผู้ที่มีวุฒิปริญญาโทและปริญญาเอกมีสัดส่วน  
 ลดลงร้อยละ 8.11 และ 10.75 ตามลำดับ (รายละเอียดดังตารางที่ 20)

ตารางที่ 20 วุฒิการศึกษารองของชาวต่างประเทศที่ปฏิบัติหน้าที่ด้านสนับสนุนวิชาการและการบริหาร  
 ปีการศึกษา 2561 - 2565

หน่วย : คน

ปีการศึกษา	ต่ำกว่าปริญญาตรี		ปริญญาตรี		ปริญญาโท		ปริญญาเอก		รวม	
	จำนวน	ร้อยละ	จำนวน	ร้อยละ	จำนวน	ร้อยละ	จำนวน	ร้อยละ	จำนวน	ร้อยละ
2561	-	-	10	41.67	7	29.17	7	29.17	24	100.00
2562	-	-	11	33.33	13	39.39	9	27.27	33	100.00
2563	-	-	14	41.18	10	29.41	10	29.41	34	100.00
2564	-	-	18	46.15	12	30.77	9	23.08	39	100.00
2565	-	-	23	60.53	8	21.05	7	18.42	38	100.00
<b>เพิ่ม / ลด</b>	-	-	<b>13</b>	<b>18.86</b>	<b>1</b>	<b>-8.11</b>	<b>-</b>	<b>-10.75</b>	<b>14</b>	
<b>เฉลี่ยปีละ</b>	-	-	<b>3.3</b>		<b>0.3</b>		<b>-</b>		<b>3.5</b>	

หมายเหตุ - รวมชาวต่างประเทศทุกประเภททั้งที่เป็นนักวิจัย และสายวิชาชีพอื่น ๆ



ที่มาและรายละเอียดจำนวนบุคลากร ปีการศึกษา 2565 ที่นำมารวบรวมไว้ในฉบับนี้ ดูที่ภาคผนวก ค





# ภาคผนวก ค

บุคลากร



ตารางที่ 1 จำนวนบุคลากรทั้งหมดของมหาวิทยาลัยเทคโนโลยีพระจอมเกล้าธนบุรี จำแนกตามกลุ่มของบุคลากร ประเภท สายงาน และตำแหน่งของบุคลากร

คณะ/สถาบัน/สำนัก	ข้าราชการ						พนักงาน						ลูกจ้าง				บุคลากรของหน่วยงานในกำกับ <sup>(1)</sup>				รวม				
	สายวิชาการ			เชี่ยวชาญเฉพาะ			ทั่วไป		พนักงานแบบประจำ				ลูกจ้างประจำ		ลจ. ของ มจร.		ลจ. โครงการ		พนง. ในกำกับ			ลจ. ในกำกับ			
	คุณวุฒิ	คุณวุฒิเฉพาะ	คุณวุฒิพิเศษ	คุณวุฒิพิเศษเฉพาะ	คุณวุฒิพิเศษเฉพาะ	คุณวุฒิพิเศษเฉพาะ	สายวิชาการ	น. กลุ่มผู้เชี่ยวชาญ	ผู้มีความรู้ความสามารถ		ผู้เชี่ยวชาญ		สายวิชาการ	น. กลุ่มผู้เชี่ยวชาญ	สายวิชาการ		สายวิชาการ	น. กลุ่มผู้เชี่ยวชาญ	พนง. ในกำกับ			ลจ. ในกำกับ			
									พิเศษเฉพาะด้าน	ชาวต่างประเทศ	ชาวไทย	ชาวไทย			ชาวไทย	ชาวไทย			ชาวไทย	ชาวไทย		ชาวไทย	ชาวไทย		
คุณวุฒิ	คุณวุฒิ	คุณวุฒิ	คุณวุฒิ	คุณวุฒิ	คุณวุฒิ	คุณวุฒิ	คุณวุฒิ	คุณวุฒิ	คุณวุฒิ	คุณวุฒิ	คุณวุฒิ	คุณวุฒิ	คุณวุฒิ	คุณวุฒิ	คุณวุฒิ	คุณวุฒิ	คุณวุฒิ	คุณวุฒิ	คุณวุฒิ	คุณวุฒิ	คุณวุฒิ	คุณวุฒิ			
สำนักงานอธิการบดี				2		1	4	27	3	233	2	1			3										418
				(2)		(5)		(263)		(3)		(3)				(7)		(130)		(5)					
● สำนักงานกิจการต่างประเทศ										5															11
● สำนักงานกิจการนักศึกษา				1						11															16
● สำนักงานคัดเลือกและสรรหานักศึกษา										6															7
● สำนักงานคลัง										33															37
● สำนักงานจัดหาและจัดการสินทรัพย์										9															17
● สำนักงานทะเบียนนักศึกษา										12															15
● สำนักงานนิติการ										5															9
● สำนักงานบริหารจัดการทรัพยากรภายใน										8															19
● สำนักงานบริหารจัดการทรัพยากรภายนอก										2	1														6
● สำนักงานประกันคุณภาพ										12															19
● สำนักงานพัฒนาศึกษาและบริการ				1		1	1			17															30
● สำนักงานมหาวิทยาลัยสัมพันธ์							1			20									2						21
● สำนักงานยุทธศาสตร์										15															20
● สำนักงานบริหารทรัพยากรบุคคล										8															13
● สำนักงานพัฒนทรัพยากรบุคคล							1			20															60
● สำนักงานวิจัย นวัตกรรมและพันธมิตร									1	20															22
● สำนักงานอำนวยความสะดวก										14		1													11
● ศูนย์การจัดการด้านพลังงานสิ่งแวดล้อม										2															1
● ศูนย์บริการทางการศึกษาในเมือง										1															58
● ศูนย์บริการทางการศึกษาระดับปริญญาตรี							1	27	1	11	1														4
● กลุ่มงานจัดการมลพิษและทรัพย์สิน										3															11
● กลุ่มงานช่วยเหลือทางการเงินแก่นักศึกษา										9															8
● กลุ่มงานบริการสุขภาพและอนามัย										3															3
● ศูนย์นวัตกรรมนโยบาย										4															5
● กลุ่มงานตรวจสอบภายใน										4															2
● สำนักคอมพิวเตอร์										33															41
● สำนักบริหารอาคารและสถานที่										66		1													91
● สำนักวิจัยและบริการวิทยาศาสตร์และเทคโนโลยี				1	1		(2)	2	12	18	1														83
● สำนักอุทยานวิทยาศาสตร์และอุตสาหกรรม									3	18	1														46
● สำนักหอสมุด							1			32															40



คณะ/สถาบัน/สำนัก	ข้าราชการ							พนักงาน									ลูกจ้าง						บุคลากรของหน่วยงานในกำกับ <sup>(1)</sup>					รวม				
	สายวิชาการ			เชี่ยวชาญเฉพาะ		ทั่วไป		พนักงานแบบประจำ									ลูกจ้างประจำ			ลจ. ของ มจร.			ลจ. โครงการ		พณ. ในกำกับฯ				ลจ. ในกำกับฯ			
	กลุ่มเอก	กลุ่มเรียนพิเศษผู้สูงวัย	กลุ่มส่งเสริมและประสานงาน	กลุ่มพิเศษ	กลุ่มบริหาร	กลุ่มบริหารและส่งเสริม	กลุ่มบริหารทั่วไป	สายวิชาการ		ผู้เกษียณอายุ			ผู้มีความรู้ความสามารถพิเศษเฉพาะด้าน			ผู้เชี่ยวชาญ			สัญญาจ้างพิเศษ	ต่างจังหวัด	สมทบ	สัญญาจ้าง	สายวิชาการ	สายวิชาการ		สายวิชาการ	สายวิชาการ		สายวิชาการ		สายวิชาการ	สายวิชาการ
								กลุ่มเอก	นักวิจัย	กลุ่มเอก	นักวิจัย	กลุ่มเอก	นักวิจัย	กลุ่มเอก	นักวิจัย	กลุ่มเอก	นักวิจัย	กลุ่มเอก						นักวิจัย	กลุ่มเอก				นักวิจัย	กลุ่มเอก		
<ul style="list-style-type: none"> <li>● วิศวกรรมเครื่องกลและวัสดุ</li> <li>● วิศวกรรมไฟฟ้า</li> <li>● วิศวกรรมโยธา</li> <li>● วิศวกรรมระบบควบคุมและเครื่องมือวัด</li> <li>● วิศวกรรมสิ่งแวดล้อม</li> <li>● วิศวกรรมอาหาร</li> <li>● วิศวกรรมอิเล็กทรอนิกส์</li> <li>● วิศวกรรมอุตสาหการ</li> <li>● สาขาวิชาวิศวกรรมชีวภาพ</li> </ul>	1	1	1	1			3	16	2	3																				24		
	1	1	1	1			13			2											1	1	1	4			2			30		
	1	1	2	1			21			6	1		1										10			3			48			
	1		1				11			6													1						20			
			1	1			10			3													1						16			
			1				6			4	1																		13			
	1	1	1	1		1	14			2	1												1						23			
	2		1				26			6													1						36			
คณะศิลปศาสตร์							35	3	28	1			2	1	4							1	1	1	8					85		
							(66)			(1)			(3)			(4)					(1)		(9)			(1)						
<ul style="list-style-type: none"> <li>● สังกัดตรงภายใต้คณะ</li> <li>● สำนักงานคณะบดี</li> <li>● สายวิชาภาษา</li> <li>● สายวิชาสังคมศาสตร์และมนุษยศาสตร์</li> <li>● ศูนย์การเรียนรู้แบบพึ่งตนเอง</li> <li>● สำนักงานวิชาศึกษาทั่วไป</li> </ul>															1										1					2		
							24	1					1				4							6						25		
							9																							9		
							2	2	10				1											2						18		
คณะสถาปัตยกรรมศาสตร์และการออกแบบ <sup>(2)</sup>	1						53		25				1	6							1	16	31	1	1				136			
							(1)								(1)										(47)		(2)					
<ul style="list-style-type: none"> <li>● คณะสถาปัตยกรรมศาสตร์และการออกแบบ</li> <li>● โครงการร่วมบริหารหลักสูตรมีเดียดิส และเทคโนโลยีมีเดีย</li> <li>● สายวิชาศิลปอุตสาหกรรม</li> <li>● สายวิชาสถาปัตยกรรม</li> <li>● สายวิชาสถาปัตยกรรมภายใน</li> <li>● สำนักงานคณะบดี</li> </ul>	1						35		15					1	5							4	22		1	1				85		
							15		7						1							10	8							41		
							3															1								1		
																														3		
																							1								1	
									3														1								5	
บัณฑิตวิทยาลัยการจัดการและนวัตกรรม							17		7				5										1	4						34		
							(24)						(5)																			
วิทยาลัยสหวิทยาการ							3		4				1										38			5				51		
							(7)						(1)																			
หน่วยงานกลาง <sup>(3)</sup>							3		1	2		1																		7		
							(4)			(3)																						
หน่วยงานในกำกับมหาวิทยาลัย/ โครงการร่วมระหว่างมหาวิทยาลัย																											18	14	205	2	2	241
							(237)																									
<ul style="list-style-type: none"> <li>● บัณฑิตวิทยาลัยร่วมด้านพลังงานและสิ่งแวดล้อม</li> <li>● โรงเรียนครูธรรมาลัย</li> <li>● ศูนย์สอนเทียบเครื่องมืออุตสาหกรรม</li> <li>● ศูนย์หนังสือพระจอมเกล้าธนบุรี</li> <li>● สำนักเคอิกส์</li> <li>● หอพักนักศึกษา</li> </ul>							16	13	33																		2	2		64		
							1	1	84																					86		
							1		9																					10		
									6																					7		
									51																					52		
									22																					22		



คณะ/สถาบัน/สำนัก	ข้าราชการ										พนักงาน										ลูกจ้าง						บุคลากรของหน่วยงานในกำกับ <sup>(1)</sup>						รวม																										
	สายวิชาการ					เชี่ยวชาญเฉพาะ					ทั่วไป					พนักงานแบบประจำ					พนักงานแบบไม่ประจำ					ลูกจ้างประจำ			ลจ. ของ มจร.			ลจ. โครงการ			พนง. ในกำกับ			ลจ. ในกำกับ																					
	สายวิชาการ		เชี่ยวชาญเฉพาะ			ทั่วไป					สายวิชาการ		ผู้เชี่ยวชาญ			ไม่มีคุณวุฒิ					ลูกจ้างประจำ		ลจ. ของ มจร.			ลจ. โครงการ			พนง. ในกำกับ			ลจ. ในกำกับ																											
	ผู้ช่วยศาสตราจารย์	ศาสตราจารย์พิเศษ	ศาสตราจารย์	รองศาสตราจารย์	ศาสตราจารย์พิเศษ	ศาสตราจารย์	รองศาสตราจารย์	ศาสตราจารย์พิเศษ	ศาสตราจารย์	รองศาสตราจารย์	ศาสตราจารย์พิเศษ	ศาสตราจารย์	รองศาสตราจารย์	ศาสตราจารย์พิเศษ	ศาสตราจารย์	รองศาสตราจารย์	ศาสตราจารย์พิเศษ	ศาสตราจารย์	รองศาสตราจารย์	ศาสตราจารย์พิเศษ	ศาสตราจารย์	รองศาสตราจารย์	ศาสตราจารย์พิเศษ	ศาสตราจารย์	รองศาสตราจารย์	ศาสตราจารย์พิเศษ	ศาสตราจารย์	รองศาสตราจารย์	ศาสตราจารย์พิเศษ	ศาสตราจารย์	รองศาสตราจารย์	ศาสตราจารย์พิเศษ																											
หน่วยงานอื่น ๆ <sup>(4), (5)</sup>																																																											
<ul style="list-style-type: none"> <li>ศูนย์พัฒนาเด็กเล็ก</li> <li>สมาคมนักศึกษาเก่า</li> <li>สหกรณ์ออมทรัพย์ มจร.</li> </ul>																																																											
รวมทั้งสิ้น	16	23	19	3	2	11	1	3	17	582	100	786	28		5	9		8	12	2																																							
	61				14					20					682					33					17					31			583			73			32			205			2			2											
	95										1,468										64										31						656						237						4						2,555				
																				1,532																687						241																	

หมายเหตุ

- บุคลากรของหน่วยงานในกำกับของมหาวิทยาลัย ได้แก่ บุคลากรใน 6 หน่วยงาน คือ บัณฑิตวิทยาลัยร่วมด้านพลังงานและสิ่งแวดล้อม สำนักเคอเอ็กซ์ โรงเรียนเตรียมอุดมศึกษา ศูนย์สอบเทียบเครื่องมือวัดอุตสาหกรรม ศูนย์หนังสือพระจอมเกล้าจอนบุรี และหอพักนักศึกษา
- จำนวนบุคลากรของคณะทรัพยากรชีวภาพฯ คณะเทคโนโลยีสารสนเทศ คณะพลังงานสิ่งแวดล้อมและวัสดุ และคณะสถาปัตยกรรมศาสตร์ฯ บริหารงานแบบรวมศูนย์ กล่าวคือ นับรวมไว้ที่คณะ ไม่จำแนกตามสายวิชา ทั้งนี้ คณะศิลปศาสตร์จำแนกอาจารย์และลูกจ้างตามสายวิชาและนับบุคลากรสายสนับสนุน รวมไว้ที่สำนักงานคณบดี
- บุคลากรที่สังกัดหน่วยงานกลางคือบุคลากรที่มีตำแหน่งบริหาร - เนื่องจากข้อมูลลูกจ้างของมหาวิทยาลัยแบบเพนนาจิงไม่สมบูรณ์ จึงไม่ถูกนำมานับรวมในฐานข้อมูลบุคลากร
- ตัดหน่วยงานศูนย์เด็กเล็ก เนื่องจากข้อมูลได้รวมในสำนักงานบริหารทรัพยากรบุคคล
- ตัดหน่วยงานสมาคมศิษย์เก่า และสหกรณ์ออมทรัพย์ มจร. เนื่องจากสำนักงานบริหารทรัพยากรบุคคลไม่มีข้อมูล อีกทั้งเป็นนิติบุคคลด้วย

ที่มา : ข้อมูลจากสำนักงานบริหารทรัพยากรบุคคล ณ วันที่ 31 พฤษภาคม 2565

ตารางที่ 2 จำนวนบุคลากรชาวต่างประเทศ จำแนกตามกลุ่มของบุคลากร ประเภท สายงาน และตำแหน่งของบุคลากร

คณะ/สถาบัน/สำนัก	ข้าราชการ						พนักงาน										ลูกจ้าง				บุคลากรของหน่วยงานในกำกับ				รวม		
	สายวิชาการ		เชี่ยวชาญเฉพาะ		ทั่วไป		พนักงานแบบประจำ		พนักงานแบบไม่ประจำ		ลูกจ้างประจำ		สจ. ของ มจร.		สจ. โครงการ		พนง. ในกำกับ		สจ. ในกำกับ								
	รองเลขาธิการ	รองเลขาธิการคนแรก	รองเลขาธิการคนที่สอง	รองเลขาธิการคนที่สาม	นายกสภาฯ	นายกสภ. มจร.	สายวิชาการ	สายวิชาชีพ	ผู้เกษียณอายุ	ผู้มีความรู้ความสามารถพิเศษเฉพาะด้าน	ผู้เชี่ยวชาญชาวต่างประเทศ	สัญญาจ้างพิเศษ	กลุ่มงานช่าง	กลุ่มงานช่างเทคนิคช่างศิลป์	สายวิชาการ	สายวิชาชีพ	สายวิชาการ	สายวิชาชีพ	สายวิชาการ	สายวิชาชีพ							
																					อ. 1	อ. 2	อ. 3	อ. 4		อ. 5	อ. 6
สำนักงานอธิการบดี																									1		
• สำนักงานวิจัย นวัตกรรมและพันธมิตร																										1	
• ศูนย์บริการทางการศึกษาราชบุรี																										1	
สถาบันการเรียนรู้																										1	
สถาบันพัฒนาและฝึกอบรมโรงงานต้นแบบ																										7	
คณะทรัพยากรชีวภาพและเทคโนโลยี																										3	
คณะเทคโนโลยีสารสนเทศ																										4	
คณะวิทยาศาสตร์																										2	
• คณิตศาสตร์																										1	
• ฟิสิกส์																										1	
คณะวิศวกรรมศาสตร์																										3	
• สำนักงานคณบดี																										1	
• วิศวกรรมคอมพิวเตอร์																										1	
• วิศวกรรมเครื่องมือและวัสดุ																										1	
• วิศวกรรมโยธา																										1	
คณะศิลปศาสตร์																										5	
• สายวิชาภาษา																										5	
• สำนักงานวิชาศึกษาทั่วไป																										5	
คณะสถาปัตยกรรมศาสตร์และการออกแบบ																										10	
• คณะสถาปัตยกรรมศาสตร์และการออกแบบ																										9	
• โครงการร่วมบริหารหลักสูตรมีเดียอาร์ตส์และเทคโนโลยีมีเดีย																										1	
หน่วยงานในกำกับมหาวิทยาลัย/โครงการร่วมระหว่างมหาวิทยาลัย																										30	
• บัณฑิตวิทยาลัยร่วมด้านพลังงาน																										7	
• โรงเรียนศรีนครินทรวิถียุว																										18	
• สำนักเคอ็กซ์																										5	
รวมทั้งสิ้น							10	3																			



ตารางที่ 3 จำนวนอาจารย์ กลุ่มข้าราชการและพนักงานแบบประจำ จำแนกตามตำแหน่งทางวิชาการ

คณะ/สถาบัน/สำนัก	อาจารย์		ผศ.		รศ.		ศ.		รวม	
	ข้าราชการ	พนักงานประจำ	ข้าราชการ	พนักงานประจำ	ข้าราชการ	พนักงานประจำ	ข้าราชการ	พนักงานประจำ	ข้าราชการ	พนักงานประจำ
สำนักงานอธิการบดี		18		7		2				27
	(18)		(7)		(2)				(27)	
• ศูนย์บริการทางการศึกษาชาวบุรี		18		7		2				27
สถาบันการเรียนรู้		7		1						8
	(7)		(1)						(8)	
สถาบันพัฒนาและฝึกอบรมโรงงานต้นแบบ				1						1
			(1)						(1)	
สถาบันวิทยากรหุ่นยนต์ภาคสนาม		6		3		1				10
	(6)		(3)		(1)				(10)	
คณะครุศาสตร์อุตสาหกรรมและเทคโนโลยี	2	19	5	21		20			7	60
	(21)		(26)		(20)				(67)	
• สังกัดตรงภายใต้คณะ		8		1						9
• สำนักงานคณบดี										
• ครุศาสตร์เครื่องกล		1		4		1				6
• ครุศาสตร์ไฟฟ้า	1	2		3		5		1		10
• ครุศาสตร์โยธา	1	2	2	2		1		3		5
• ครุศาสตร์อุตสาหกรรม		1	2	3		2		2		6
• คอมพิวเตอร์และเทคโนโลยีสารสนเทศ		2		2		1				5
• เทคโนโลยีการพิมพ์และบรรจุภัณฑ์		1		2		5				8
• เทคโนโลยีและสื่อสารการศึกษา		2	1	4		5		1		11
คณะทรัพยากรชีวภาพและเทคโนโลยี		7		6	5	9			5	22
	(7)		(6)		(14)				(27)	
คณะเทคโนโลยีสารสนเทศ		19		9		8				36
	(19)		(9)		(8)				(36)	
คณะพลังงานสิ่งแวดล้อมและวัสดุ	1	4	6	6	4	4		1	11	15
	(5)		(12)		(8)		(1)		(26)	
คณะวิทยาศาสตร์	4	45	5	44	1	10		1	10	100
	(49)		(49)		(11)		(1)		(110)	
• สังกัดตรงภายใต้คณะ		4		4						8
• สำนักงานคณบดี										
• คณิตศาสตร์	2	17	3	10		7		1	5	35
• เคมี	1	10		11		2			1	23
• จุลชีววิทยา		4	2	7	1	1			3	12
• ฟิสิกส์	1	10		12					1	22

คณะ/สถาบัน/สำนัก	อาจารย์		ผศ.		รศ.		ศ.		รวม	
	ข้าราชการ	พจน.ประจำ	ข้าราชการ	พจน.ประจำ	ข้าราชการ	พจน.ประจำ	ข้าราชการ	พจน.ประจำ	ข้าราชการ	พจน.ประจำ
<b>คณะวิศวกรรมศาสตร์</b>	8	58	7	75	9	55	3	2	27	190
	(66)		(82)		(64)		(5)		(217)	
● สังกัดตรงภายใต้คณะ		7		2		2		1		12
● วิศวกรรมคอมพิวเตอร์		5		10		5				20
● วิศวกรรมเคมี		2		6	1	9			1	17
● วิศวกรรมเครื่องกล	2	5	2	7	1	12	1		6	24
● วิศวกรรมเครื่องมือและวัสดุ		3		8		5	1		1	16
● วิศวกรรมไฟฟ้า	1	9	1	4	1				3	13
● วิศวกรรมโยธา	1	3	1	10	2	8	1		5	21
● วิศวกรรมระบบควบคุมและเครื่องมือวัด	1	2		7	1	2			2	11
● วิศวกรรมสิ่งแวดล้อม		5	1	3	1	2			2	10
● วิศวกรรมอาหาร			1	2		3		1	1	6
● วิศวกรรมอิเล็กทรอนิกส์	1	3	1	8	1	3			3	14
● วิศวกรรมอุตสาหการ	2	14		8	1	4			3	26
<b>คณะศิลปศาสตร์</b>		20		8		7				35
	(20)		(8)		(7)				(35)	
● สายวิชาภาษา		14		5		5				24
● สายวิชาสังคมศาสตร์และมนุษยศาสตร์		4		3		2				9
● สำนักงานวิชาศึกษาทั่วไป		2								2
<b>คณะสถาปัตยกรรมศาสตร์และการออกแบบ</b>	1	27		22		4			1	53
	(28)		(22)		(4)				(54)	
● คณะสถาปัตยกรรมศาสตร์และการออกแบบ	1	16		16		3			1	35
● โครงการร่วมบริหารหลักสูตรมีเดียอาร์ตส์และเทคโนโลยีมีเดีย		9		5		1				15
● สายวิชาสถาปัตยกรรม		2		1						3
<b>บัณฑิตวิทยาลัยการจัดการและนวัตกรรม</b>		7		9		1				17
	(7)		(9)		(1)				(17)	
<b>สำนักวิจัยและบริการวิทยาศาสตร์และเทคโนโลยี</b>		1				1				2
	(1)				(1)				(2)	
<b>หน่วยงานกลาง</b>						3				3
					(3)				(3)	
<b>วิทยาลัยสหวิทยาการ</b>		1		2						3
	(1)		(2)						(3)	
<b>รวมทั้งสิ้น</b>	16	239	23	214	19	125	3	4	61	582
	255		237		144		7		643	

หมายเหตุ

- จำนวนอาจารย์ของบัณฑิตวิทยาลัยร่วมด้านพลังงานและสิ่งแวดล้อม ดูในตารางที่ 11 (บุคลากรของหน่วยงานในกำกับของมหาวิทยาลัย)
- บุคลากรที่สังกัดหน่วยงานกลางคือบุคลากรที่มีตำแหน่งบริหาร

ที่มา : ข้อมูลจากสำนักงานบริหารทรัพยากรบุคคล ณ วันที่ 31 พฤษภาคม 2565



ตารางที่ 4 จำนวนอาจารย์ กลุ่มข้าราชการและพนักงานแบบประจำ จำนวนตามวุฒิการศึกษา

คณะ/สถาบัน/สำนัก	ต่ำกว่าปริญญาตรี		ปริญญาตรี		ปริญญาโท		ปริญญาเอก		รวม	
	ข้าราชการ	พนักงานประจำ	ข้าราชการ	พนักงานประจำ	ข้าราชการ	พนักงานประจำ	ข้าราชการ	พนักงานประจำ	ข้าราชการ	พนักงานประจำ
สำนักงานอธิการบดี						3		24		27
					(3)		(24)		(27)	
• ศูนย์บริการทางการศึกษาราชบุรี						3		24		27
สถาบันการเรียนรู้						4		4		8
					(4)		(4)		(8)	
สถาบันพัฒนาและฝึกอบรมโรงงานต้นแบบ								1		1
							(1)		(1)	
สถาบันวิทยากรหุ่นยนต์ภาคสนาม								10		10
							(10)		(10)	
คณะครุศาสตร์อุตสาหกรรมและเทคโนโลยี			1		1	6	5	54	7	60
			(1)		(7)		(59)		(67)	
• สังกัดตรงภายใต้คณะ								9		9
• สำนักงานคณบดี										
• ครุศาสตร์เครื่องกล						1		5		6
• ครุศาสตร์ไฟฟ้า			1			1		9	1	10
• ครุศาสตร์โยธา						2		3	3	5
• ครุศาสตร์อุตสาหกรรม					1			6	2	6
• คอมพิวเตอร์และเทคโนโลยีสารสนเทศ						2		3		5
• เทคโนโลยีการพิมพ์และบรรจุภัณฑ์								8		8
• เทคโนโลยีและสื่อสารการศึกษา								1	11	11
คณะทรัพยากรชีวภาพและเทคโนโลยี								5	22	27
							(27)		(27)	
คณะเทคโนโลยีสารสนเทศ						10		26		36
					(10)		(26)		(36)	
คณะพลังงานสิ่งแวดล้อมและวัสดุ								11	15	26
							(26)		(26)	
คณะวิทยาศาสตร์			1		3	7	6	93	10	100
			(1)		(10)		(99)		(110)	
• สังกัดตรงภายใต้คณะ								8		8
• สำนักงานคณบดี										
• คณิตศาสตร์			1		2	3	2	32	5	35
• เคมี						4	1	19	1	23
• จุลชีววิทยา							3	12	3	12
• ฟิสิกส์					1			22	1	22
คณะวิศวกรรมศาสตร์				2	7	18	20	170	27	190
			(2)		(25)		(190)		(217)	
• สังกัดตรงภายใต้คณะ								12		12
• วิศวกรรมคอมพิวเตอร์				1		1		18		20
• วิศวกรรมเคมี							1	17	1	17
• วิศวกรรมเครื่องกล					2		4	24	6	24
• วิศวกรรมเครื่องมือและวัสดุ						3	1	13	1	16
• วิศวกรรมไฟฟ้า					1	4	2	9	3	13
• วิศวกรรมโยธา						1	5	20	5	21
• วิศวกรรมระบบควบคุมและเครื่องมือวัด				1	1		1	10	2	11
• วิศวกรรมสิ่งแวดล้อม							2	10	2	10
• วิศวกรรมอาหาร						1	1	5	1	6
• วิศวกรรมอิเล็กทรอนิกส์					1	1	2	13	3	14
• วิศวกรรมอุตสาหกรรม					2	7	1	19	3	26

คณะ/สถาบัน/สำนัก	ต่ำกว่าปริญญาตรี		ปริญญาตรี		ปริญญาโท		ปริญญาเอก		รวม	
	ข้าราชการ	พง.ประจำ	ข้าราชการ	พง.ประจำ	ข้าราชการ	พง.ประจำ	ข้าราชการ	พง.ประจำ	ข้าราชการ	พง.ประจำ
คณะศิลปศาสตร์						14		21		35
					(14)		(21)			(35)
<ul style="list-style-type: none"> <li>• สายวิชาภาษา</li> <li>• สายวิชาสังคมศาสตร์และมนุษยศาสตร์</li> <li>• สำนักงานวิชาศึกษาทั่วไป</li> </ul>					10		14			24
					2		7			9
					2					2
คณะสถาปัตยกรรมศาสตร์และการออกแบบ				1	1	33		19	1	53
			(1)		(34)		(19)			(54)
<ul style="list-style-type: none"> <li>• คณะสถาปัตยกรรมศาสตร์และการออกแบบ</li> <li>• โครงการร่วมบริหารหลักสูตรมีเดียอาร์ทและเทคโนโลยีมีเดีย</li> <li>• สายวิชาสถาปัตยกรรม</li> </ul>				1	1	24		10	1	35
						7		8		15
						2		1		3
บัณฑิตวิทยาลัยการจัดการและนวัตกรรม								17		17
								(17)		(17)
สำนักวิจัยและบริหารวิทยาศาสตร์และเทคโนโลยี						1		1		2
						(1)		(1)		(2)
หน่วยงานกลาง								3		3
								(3)		(3)
วิทยาลัยสหวิทยาการ								3		3
								(3)		(3)
รวมทั้งสิ้น			2	3	12	96	47	483	61	582
				5		108		530		643

หมายเหตุ

- พนักงานสายวิชาการในตารางนี้นับเฉพาะอาจารย์ ไม่รวมผู้ที่มีตำแหน่งนักวิจัย
- บุคลากรที่สังกัดหน่วยงานกลางคือบุคลากรที่มีตำแหน่งบริหาร

ที่มา : ข้อมูลจากสำนักงานบริหารทรัพยากรบุคคล ณ วันที่ 31 พฤษภาคม 2565

ตารางที่ 5 จำนวนนักวิจัย กลุ่มข้าราชการ (สายงานเชี่ยวชาญเฉพาะ) และกลุ่มพนักงานแบบประจำ จำแนกตามวุฒิการศึกษา

คณะ/สถาบัน/สำนัก	ต่ำกว่าปริญญาตรี		ปริญญาตรี		ปริญญาโท		ปริญญาเอก		รวม	
	ข้าราชการ	พนักงานประจำ	ข้าราชการ	พนักงานประจำ	ข้าราชการ	พนักงานประจำ	ข้าราชการ	พนักงานประจำ	ข้าราชการ	พนักงานประจำ
สำนักงานอธิการบดี						2		1		3
					(2)		(1)		(3)	
<ul style="list-style-type: none"> <li>สำนักงานวิจัย นวัตกรรมและพันธมิตร</li> <li>ศูนย์บริการทางการศึกษาระชาทวี</li> <li>ศูนย์บริการทางการศึกษาในเมือง</li> </ul>						1		1		1
						1				1
สำนักวิจัยและบริการวิทยาศาสตร์และเทคโนโลยี						8	1	4	1	12
					(8)		(5)		(13)	
สำนักอุทยานวิทยาศาสตร์และอุตสาหกรรม						1		2		3
					(1)		(2)		(3)	
สถาบันการเรียนรู้						3		4		7
					(3)		(4)		(7)	
สถาบันพัฒนาและฝึกอบรมโรงงานต้นแบบ					1	12		38	1	50
					(13)		(38)		(51)	
สถาบันวิทยาการหุ่นยนต์ภาคสนาม						2				2
					(2)				(2)	
คณะทรัพยากรชีวภาพและเทคโนโลยี								4		4
							(4)		(4)	
คณะครุศาสตร์อุตสาหกรรมและเทคโนโลยี								1		1
							(1)		(1)	
<ul style="list-style-type: none"> <li>สังกัดตรงภายใต้คณะ</li> </ul>								1		1
สถาบันนโยบายวิทยาศาสตร์และเทคโนโลยีและนวัตกรรม						3		3		6
					(3)		(3)		(6)	
คณะพลังงานสิ่งแวดล้อมและวัสดุ						2		2		4
					(2)		(2)		(4)	
คณะวิศวกรรมศาสตร์						4		1		5
					(4)		(1)		(5)	
<ul style="list-style-type: none"> <li>สังกัดตรงภายใต้คณะ</li> <li>วิศวกรรมคอมพิวเตอร์</li> <li>วิศวกรรมเครื่องมือและวัสดุ</li> </ul>								1		1
						2				2
						2				2
คณะศิลปศาสตร์						1		2		3
					(1)		(2)		(3)	
<ul style="list-style-type: none"> <li>สายวิชาภาษา</li> <li>สำนักงานวิชาศึกษาทั่วไป</li> </ul>								1		1
						1		1		2
<b>รวมทั้งสิ้น</b>					1	38	1	62	2	100
					39		63		102	

ที่มา : ข้อมูลจากสำนักงานบริหารทรัพยากรบุคคล ณ วันที่ 31 พฤษภาคม 2565

ตารางที่ 6 จำนวนนักวิจัย กลุ่มข้าราชการ (สายงานเชี่ยวชาญเฉพาะ) จำแนกตามตำแหน่ง

คณะ/สถาบัน/สำนัก	ตำแหน่ง			รวม
	ปฏิบัติการ	ชำนาญการ	ชำนาญการพิเศษ	
สำนักวิจัยและบริการวิทยาศาสตร์และเทคโนโลยี		1		1
สถาบันพัฒนาและฝึกอบรมโรงงานต้นแบบ		1		1
รวมทั้งสิ้น		2		2

ที่มา : ข้อมูลจากสำนักงานบริหารทรัพยากรบุคคล ณ วันที่ 31 พฤษภาคม 2565

ตารางที่ 7 จำนวนข้าราชการสายงานเชี่ยวชาญเฉพาะ (ไม่รวมนักวิจัย) และข้าราชการสายงานทั่วไป จำแนกตามวุฒิการศึกษา

คณะ/สถาบัน/สำนัก	ต่ำกว่าปริญญาตรี		ปริญญาตรี		ปริญญาโท		ปริญญาเอก		รวม	
	เชี่ยวชาญเฉพาะ	ทั่วไป	เชี่ยวชาญเฉพาะ	ทั่วไป	เชี่ยวชาญเฉพาะ	ทั่วไป	เชี่ยวชาญเฉพาะ	ทั่วไป	เชี่ยวชาญเฉพาะ	ทั่วไป
สำนักงานอธิการบดี		1	1	3	1	1			2	5
	(1)		(4)		(2)				(7)	
<ul style="list-style-type: none"> <li>สำนักงานกิจการนักศึกษา</li> <li>สำนักงานพัฒนาการศึกษาและบริการ</li> <li>สำนักงานมหาวิทยาลัยสัมพันธ์</li> <li>สำนักงานพัฒนาทรัพยากรบุคคล</li> <li>ศูนย์บริการทางการศึกษาชาชนบุรี</li> </ul>		1	1	1		1			1	2
				1						1
สำนักวิจัยและบริการวิทยาศาสตร์และเทคโนโลยี			1						1	
			(1)						(1)	
สำนักหอสมุด					1				1	
					(1)				(1)	
สถาบันพัฒนาและฝึกอบรมโรงงานต้นแบบ			1						1	
			(1)						(1)	
คณะครุศาสตร์อุตสาหกรรมและเทคโนโลยี				1		2				3
			(1)		(2)				(3)	
<ul style="list-style-type: none"> <li>สำนักงานคณบดี</li> <li>ครุศาสตร์เครื่องกล</li> <li>ครุศาสตร์ไฟฟ้า</li> </ul>						1				1
						1				1
				1						1
คณะทรัพยากรชีวภาพและเทคโนโลยี			2	1					2	1
			(3)						(3)	
คณะพลังงานสิ่งแวดล้อมและวัสดุ		1	1	1	1				2	2
	(1)		(2)		(1)				(4)	
คณะวิทยาศาสตร์			2	2		1			2	3
			(4)		(1)				(5)	
<ul style="list-style-type: none"> <li>สำนักงานคณบดี</li> <li>จุลชีววิทยา</li> <li>ฟิสิกส์</li> </ul>			1	1					1	1
			1	1					1	1
						1				1
คณะวิศวกรรมศาสตร์		1		5	1				1	6
	(1)		(5)		(1)				(7)	
<ul style="list-style-type: none"> <li>วิศวกรรมเครื่องกล</li> <li>วิศวกรรมไฟฟ้า</li> <li>วิศวกรรมโยธา</li> <li>วิศวกรรมอิเล็กทรอนิกส์</li> </ul>				1	1				1	1
		1		2						3
				1						1
				1						1
<b>รวมทั้งสิ้น</b>		<b>3</b>	<b>8</b>	<b>13</b>	<b>4</b>	<b>4</b>			<b>12</b>	<b>20</b>
	<b>3</b>		<b>21</b>		<b>8</b>				<b>32</b>	

หมายเหตุ

- จำนวนข้าราชการประเภทเชี่ยวชาญเฉพาะในตารางนี้ไม่นับรวมนักวิจัย ซึ่งได้แยกแสดงไว้แล้วในตารางที่ผ่านมา (ในตารางที่ 5)

ที่มา : ข้อมูลจากสำนักงานบริหารทรัพยากรบุคคล ณ วันที่ 31 พฤษภาคม 2565

ตารางที่ 8 จำนวนพนักงานแบบประจำสายวิชาชีพอื่น ๆ จำแนกตามวุฒิการศึกษา

คณะ/สถาบัน/สำนัก	ต่ำกว่าปริญญาตรี	ปริญญาตรี	ปริญญาโท	ปริญญาเอก	รวม
สำนักงานอธิการบดี	6	117	100	10	233
<ul style="list-style-type: none"> <li>● สำนักงานกิจการต่างประเทศ</li> <li>● สำนักงานกิจการนักศึกษา</li> <li>● สำนักงานคัดเลือกและสรรหานักศึกษา</li> <li>● สำนักงานคลัง</li> <li>● สำนักงานจัดหาและจัดการสินทรัพย์</li> <li>● สำนักงานทะเบียนนักศึกษา</li> <li>● สำนักงานนิติการ</li> <li>● สำนักงานบริหารจัดการทรัพยากรกายภาพ มจร. บางเขน</li> <li>● สำนักงานประกันคุณภาพ</li> <li>● สำนักงานพัฒนาการศึกษาและบริการ</li> <li>● สำนักงานมหาวิทยาลัยสัมพันธ์</li> <li>● สำนักงานยุทธศาสตร์</li> <li>● สำนักงานบริหารทรัพยากรบุคคล</li> <li>● สำนักงานพัฒนาทรัพยากรบุคคล</li> <li>● สำนักงานวิจัย นวัตกรรมและพันธกิจ</li> <li>● สำนักงานอำนวยการ</li> <li>● ศูนย์การจัดการด้านพลังงานสิ่งแวดล้อมความปลอดภัยและอาชีวอนามัย</li> <li>● ศูนย์บริการทางการศึกษาระบุรี</li> <li>● กลุ่มงานจัดการผลประโยชน์และทรัพย์สิน</li> <li>● กลุ่มงานช่วยเหลือทางการเงินแก่นักศึกษา</li> <li>● กลุ่มงานบริการสุขภาพและอนามัย</li> <li>● ศูนย์นวัตกรรมนโยบาย</li> </ul>	3	20	10		33
<ul style="list-style-type: none"> <li>● ศูนย์การจัดการด้านพลังงานสิ่งแวดล้อมความปลอดภัยและอาชีวอนามัย</li> <li>● ศูนย์บริการทางการศึกษาระบุรี</li> <li>● กลุ่มงานจัดการผลประโยชน์และทรัพย์สิน</li> <li>● กลุ่มงานช่วยเหลือทางการเงินแก่นักศึกษา</li> <li>● กลุ่มงานบริการสุขภาพและอนามัย</li> <li>● ศูนย์นวัตกรรมนโยบาย</li> </ul>	1	5	6		12
<ul style="list-style-type: none"> <li>● กลุ่มงานช่วยเหลือทางการเงินแก่นักศึกษา</li> <li>● กลุ่มงานบริการสุขภาพและอนามัย</li> <li>● ศูนย์นวัตกรรมนโยบาย</li> </ul>	1	6	12	1	20
<ul style="list-style-type: none"> <li>● กลุ่มงานช่วยเหลือทางการเงินแก่นักศึกษา</li> <li>● กลุ่มงานบริการสุขภาพและอนามัย</li> <li>● ศูนย์นวัตกรรมนโยบาย</li> </ul>	1	6	1		8
<ul style="list-style-type: none"> <li>● ศูนย์นวัตกรรมนโยบาย</li> </ul>		1		2	3
กลุ่มงานตรวจสอบภายใน		2	2		4
สภาคณาจารย์และพนักงาน			2		2
สำนักคอมพิวเตอร์		22	11		33
สำนักบริหารอาคารและสถานที่	10	41	15		66
สำนักวิจัยและบริการวิทยาศาสตร์และเทคโนโลยี		6	12		18
สำนักอุทยานวิทยาศาสตร์และอุตสาหกรรม		11	6	1	18
สำนักหอสมุด	3	19	10		32
สถาบันการเรียนรู้		4	15	3	22
สถาบันนโยบายวิทยาศาสตร์ เทคโนโลยีและนวัตกรรม		1	1		2
สถาบันพัฒนาและฝึกอบรมโรงงานต้นแบบ	3	29	41	3	76
สถาบันวิทยากรหุ่นยนต์ภาคสนาม		10	9	1	20
คณะครุศาสตร์อุตสาหกรรมและเทคโนโลยี		11	14		25
<ul style="list-style-type: none"> <li>● สังกัดตรงภายใต้คณะ</li> <li>● สำนักงานคณบดี</li> <li>● ครุศาสตร์เครื่องกล</li> <li>● ครุศาสตร์ไฟฟ้า</li> <li>● ครุศาสตร์โยธา</li> <li>● ครุศาสตร์อุตสาหกรรม</li> <li>● คอมพิวเตอร์และเทคโนโลยีสารสนเทศ</li> <li>● เทคโนโลยีการพิมพ์และบรรจุภัณฑ์</li> <li>● เทคโนโลยีและสื่อสารการศึกษา</li> </ul>		10	6		16
<ul style="list-style-type: none"> <li>● ครุศาสตร์ไฟฟ้า</li> <li>● ครุศาสตร์โยธา</li> <li>● คอมพิวเตอร์และเทคโนโลยีสารสนเทศ</li> <li>● เทคโนโลยีการพิมพ์และบรรจุภัณฑ์</li> <li>● เทคโนโลยีและสื่อสารการศึกษา</li> </ul>			1		1
<ul style="list-style-type: none"> <li>● ครุศาสตร์โยธา</li> <li>● คอมพิวเตอร์และเทคโนโลยีสารสนเทศ</li> <li>● เทคโนโลยีการพิมพ์และบรรจุภัณฑ์</li> <li>● เทคโนโลยีและสื่อสารการศึกษา</li> </ul>		1	1		2
<ul style="list-style-type: none"> <li>● คอมพิวเตอร์และเทคโนโลยีสารสนเทศ</li> <li>● เทคโนโลยีการพิมพ์และบรรจุภัณฑ์</li> <li>● เทคโนโลยีและสื่อสารการศึกษา</li> </ul>			2		2
<ul style="list-style-type: none"> <li>● เทคโนโลยีการพิมพ์และบรรจุภัณฑ์</li> <li>● เทคโนโลยีและสื่อสารการศึกษา</li> </ul>			3		3
<ul style="list-style-type: none"> <li>● เทคโนโลยีและสื่อสารการศึกษา</li> </ul>			1		1



คณะ/สถาบัน/สำนัก	ต่ำกว่าปริญญาตรี	ปริญญาตรี	ปริญญาโท	ปริญญาเอก	รวม
คณะทรัพยากรชีวภาพและเทคโนโลยี	1	5	1		7
คณะเทคโนโลยีสารสนเทศ		14	26		40
คณะพลังงานสิ่งแวดล้อมและวัสดุ		9	2		11
คณะวิทยาศาสตร์	1	22	15		38
<ul style="list-style-type: none"> <li>● สำนักงานคณบดี</li> <li>● คณิตศาสตร์</li> <li>● เคมี</li> <li>● จุลชีววิทยา</li> <li>● ฟิสิกส์</li> <li>● ศูนย์เครื่องมือวิทยาศาสตร์ฯ</li> </ul>	1	9 3 6 3 1	5 1 2 5 1 1		14 4 9 5 4 2
คณะวิศวกรรมศาสตร์	11	40	23		74
<ul style="list-style-type: none"> <li>● สังกัดตรงภายใต้คณะ</li> <li>● สำนักงานคณบดี</li> <li>● วิศวกรรมคอมพิวเตอร์</li> <li>● วิศวกรรมเคมี</li> <li>● วิศวกรรมเครื่องกล</li> <li>● วิศวกรรมเครื่องมือและวัสดุ</li> <li>● วิศวกรรมไฟฟ้า</li> <li>● วิศวกรรมโยธา</li> <li>● วิศวกรรมระบบควบคุมและเครื่องมือวัด</li> <li>● วิศวกรรมสิ่งแวดล้อม</li> <li>● วิศวกรรมอาหาร</li> <li>● วิศวกรรมอิเล็กทรอนิกส์ฯ</li> <li>● วิศวกรรมอุตสาหกรรม</li> </ul>	1 2 1 2 2 1 1 1 1 1 2	9 3 3 6 2 2 3 2 2 4 2 3	7 6 2 1 2 2 3 1 3 2 1		17 11 6 8 3 2 6 6 3 4 2 6
คณะศิลปศาสตร์		14	14		28
<ul style="list-style-type: none"> <li>● สำนักงานคณบดี</li> <li>● ศูนย์การเรียนรู้แบบพึ่งตนเอง</li> <li>● สำนักงานวิชาศึกษาทั่วไป</li> </ul>		11 3	7 7		18 10
คณะสถาปัตยกรรมศาสตร์และการออกแบบ	1	17	7		25
<ul style="list-style-type: none"> <li>● คณะสถาปัตยกรรมศาสตร์และการออกแบบ</li> <li>● โครงการร่วมบริหารหลักสูตรมีเดียฮอตส์และเทคโนโลยีมีเดีย</li> <li>● สำนักงานคณบดี</li> </ul>	1	10 5 2	4 2 1		15 7 3
บัณฑิตวิทยาลัยการจัดการและนวัตกรรม		4	3		7
วิทยาลัยสหวิทยาการ			3	1	4
หน่วยงานกลาง				1	1
<b>รวมทั้งสิ้น</b>	<b>36</b>	<b>398</b>	<b>332</b>	<b>20</b>	<b>786</b>

หมายเหตุ

- บุคลากรที่สังกัดหน่วยงานกลางคือบุคลากรที่มีตำแหน่งบริหาร

ที่มา : ข้อมูลจากสำนักงานบริหารทรัพยากรบุคคล ณ วันที่ 31 พฤษภาคม 2565

ตารางที่ 9 จำนวนข้าราชการสายงานเชี่ยวชาญเฉพาะ (ไม่รวมนักวิจัย) และข้าราชการสายงานทั่วไป จำแนกตามตำแหน่ง

คณะ/สถาบัน/สำนัก	เชี่ยวชาญเฉพาะ					ทั่วไป			รวม
	ปฏิบัติกร	ชำนาญกร	ชำนาญกรพิเศษ	เชี่ยวชาญ	เชี่ยวชาญพิเศษ	ปฏิบัติงาน	ชำนาญงาน	ชำนาญงานพิเศษ	
สำนักงานอธิการบดี		2				1	4		7
			(2)				(5)		
<ul style="list-style-type: none"> <li>สำนักงานกิจการนักศึกษา</li> <li>สำนักงานพัฒนาการศึกษาและบริการ</li> <li>สำนักงานมหาวิทยาลัยสัมพันธ์</li> <li>สำนักงานพัฒนาทรัพยากรบุคคล</li> <li>ศูนย์บริการทางการศึกษาระชาบุรี</li> </ul>		1				1	1		1
		1				1	1		3
							1		1
							1		1
สำนักวิจัยและบริการวิทยาศาสตร์และเทคโนโลยี	1								1
			(1)						
สำนักหอสมุด			1						1
			(1)						
สถาบันพัฒนาและฝึกอบรมโรงงานต้นแบบ		1							1
			(1)						
คณะครุศาสตร์อุตสาหกรรมและเทคโนโลยี							3		3
							(3)		
<ul style="list-style-type: none"> <li>สำนักงานคณบดี</li> <li>ครุศาสตร์เครื่องกล</li> <li>ครุศาสตร์ไฟฟ้า</li> </ul>							1		1
							1		1
							1		1
คณะทรัพยากรชีวภาพและเทคโนโลยี		2					1		3
			(2)				(1)		
คณะพลังงานสิ่งแวดล้อมและวัสดุ		2					2		4
			(2)				(2)		
คณะวิทยาศาสตร์	1	1				1	2		5
			(2)				(3)		
<ul style="list-style-type: none"> <li>สำนักงานคณบดี</li> <li>จุลชีววิทยา</li> <li>ฟิสิกส์</li> </ul>		1				1			2
	1						1		2
							1		1
คณะวิศวกรรมศาสตร์		1				1	5		7
			(1)				(6)		
<ul style="list-style-type: none"> <li>วิศวกรรมเครื่องกล</li> <li>วิศวกรรมไฟฟ้า</li> <li>วิศวกรรมโยธา</li> <li>วิศวกรรมอิเล็กทรอนิกส์</li> </ul>		1				1			2
							3		3
							1		1
							1		1
<b>รวมทั้งสิ้น</b>	<b>2</b>	<b>9</b>	<b>1</b>			<b>3</b>	<b>17</b>		<b>32</b>
			<b>12</b>				<b>20</b>		

หมายเหตุ

- จำนวนข้าราชการในตารางนี้ไม่นับรวมนักวิจัย ซึ่งได้แยกแสดงไว้แล้วในตารางที่ผ่านมา (ในตารางที่ 5)

ที่มา : ข้อมูลจากสำนักงานบริหารทรัพยากรบุคคล ณ วันที่ 31 พฤษภาคม 2565



ตารางที่ 10 จำนวนนักวิจัย กลุ่มข้าราชการ (สายงานเชี่ยวชาญเฉพาะ) และพนักงานแบบประจำ จำแนกตามตำแหน่งทางวิชาการ

คณะ/สถาบัน/สำนัก	ไม่มีตำแหน่งทางวิชาการ		ผศ.		รศ.		ศ.		รวม	
	ข้าราชการ	พนักงานประจำ	ข้าราชการ	พนักงานประจำ	ข้าราชการ	พนักงานประจำ	ข้าราชการ	พนักงานประจำ	ข้าราชการ	พนักงานประจำ
สำนักงานอธิการบดี		3 (3)								3 (3)
<ul style="list-style-type: none"> <li>สำนักงานวิจัย นวัตกรรมและพันธมิตร</li> <li>ศูนย์บริการทางการศึกษาระชาบุรี</li> <li>ศูนย์บริการทางการศึกษาในเมือง</li> </ul>		1 1 1								1 1 1
สำนักวิจัยและบริการวิทยาศาสตร์และเทคโนโลยี	1	7 (8)		4 (4)		1			1	12 (13)
สำนักอุทยานวิทยาศาสตร์และอุตสาหกรรม		3 (3)								3 (3)
สถาบันการเรียนรู้		7 (7)								7 (7)
สถาบันนโยบายวิทยาศาสตร์ เทคโนโลยีและนวัตกรรม		6 (6)								6 (6)
สถาบันพัฒนาและฝึกอบรมโรงงานต้นแบบ	1	33 (34)		13 (13)		4 (4)			1	50 (51)
สถาบันวิทยากรหุ่นยนต์ภาคสนาม		2 (2)								2 (2)
คณะครุศาสตร์อุตสาหกรรมและเทคโนโลยี		1 (1)								1 (1)
<ul style="list-style-type: none"> <li>สังกัดตรงภายใต้คณะ</li> </ul>		1								1
คณะทรัพยากรชีวภาพและเทคโนโลยี		1 (1)		3 (3)						4 (4)
คณะพลังงานสิ่งแวดล้อมและวัสดุ		1 (1)		1 (1)		2 (2)				4 (4)
คณะวิศวกรรมศาสตร์		3 (3)		2 (2)						5 (5)
<ul style="list-style-type: none"> <li>สังกัดตรงภายใต้คณะ</li> <li>วิศวกรรมคอมพิวเตอร์</li> <li>วิศวกรรมเครื่องมือและวัสดุ</li> </ul>		1 1 1		1 1						1 2 2
คณะศิลปศาสตร์		1 (1)		2 (2)						3 (3)
<ul style="list-style-type: none"> <li>สายวิชาภาษา</li> <li>สำนักงานวิชาศึกษาทั่วไป</li> </ul>		1		1						1 2
รวมทั้งสิ้น	2	68		25		7			2	100
		70		25		7				102

ที่มา : ข้อมูลจากสำนักงานบริหารทรัพยากรบุคคล ณ วันที่ 31 พฤษภาคม 2565

ตารางที่ 11 จำนวนบุคลากรของหน่วยงานในกำกับ / โครงการร่วมระหว่างมหาวิทยาลัย จำแนกตามวุฒิการศึกษา

คณะ/สถาบัน/สำนัก	พนักงานของหน่วยงานในกำกับ / โครงการร่วมระหว่างมหาวิทยาลัย																			รวม		
	ชาวไทย										ชาวต่างประเทศ											
	อาจารย์			นักวิจัย			สายวิชาชีพอื่น ๆ				อาจารย์			นักวิจัย			สายวิชาชีพอื่น ๆ					
	ตรี	โท	เอก	ตรี	โท	เอก	<ตรี	ตรี	โท	เอก	ตรี	โท	เอก	ตรี	โท	เอก	<ตรี	ตรี	โท		เอก	
หน่วยงานในกำกับมหาวิทยาลัย/ โครงการร่วมระหว่างมหาวิทยาลัย			14		2	9	16	108	55	7	1		3	1	1	3		15	5	1	241	
			(14)			(11)			(186)				(4)			(5)				(21)		
● บัณฑิตวิทยาลัยร่วมด้านพลังงาน และสิ่งแวดล้อม			13		2	9	3	9	15	6			3	1	1	2					64	
● สำนักเคอเอ็กซ์								28	18	1								3	1	1	52	
● โรงเรียนครุณสิกขาลัย							2	44	22		1					1		12	4		86	
● ศูนย์สอบเทียบเครื่องมือวัดอุตสาหกรรม			1					9													10	
● ศูนย์หนังสือพระจอมเกล้าธนบุรี							6	1													7	
● หอพักนักศึกษา							5	17													22	
รวมทั้งสิ้น			14		2	9	16	108	55	7	1		3	1	1	3		15	5	1	241	
			14			11			186				4			5				21		
							211									30						

หมายเหตุ

- บุคลากรของหน่วยงานในกำกับของมหาวิทยาลัย ได้แก่ บุคลากรใน 6 หน่วยงาน คือ บัณฑิตวิทยาลัยร่วมด้านพลังงานและสิ่งแวดล้อม สำนักเคอเอ็กซ์ โรงเรียนครุณสิกขาลัย ศูนย์สอบเทียบเครื่องมือวัดอุตสาหกรรม ศูนย์หนังสือพระจอมเกล้าธนบุรี และหอพักนักศึกษา
- บุคลากรของบัณฑิตวิทยาลัยร่วมด้านพลังงานและสิ่งแวดล้อม สายอาจารย์มีตำแหน่งทางวิชาการ 9 คน คือ ตำแหน่งรองศาสตราจารย์ วุฒิปริญญาเอก 7 คน และเป็นชาวต่างชาติ 1 คน และตำแหน่งศาสตราจารย์ วุฒิปริญญาเอก (ชาวต่างชาติ) 1 คน
- นักวิจัยของบัณฑิตวิทยาลัยร่วมด้านพลังงานและสิ่งแวดล้อม มีตำแหน่งทางวิชาการ 2 คน คือ ตำแหน่งผู้ช่วยศาสตราจารย์
- บุคลากรของโรงเรียนครุณสิกขาลัยชาวไทย ตำแหน่งครู 45 คน และชาวต่างประเทศ ตำแหน่งครู 9 คน

ที่มา : ข้อมูลจากสำนักงานบริหารทรัพยากรบุคคล ณ วันที่ 31 พฤษภาคม 2565



ตารางที่ 12 จำนวนพนักงานแบบไม่ประจำ จำแนกตามวุฒิการศึกษา

คณะ/สถาบัน/สำนัก	พนักงานแบบไม่ประจำ																								รวม
	ผู้เกษียณอายุ									ผู้มีความรู้ความสามารถพิเศษเฉพาะด้าน									ผู้เชี่ยวชาญชาวต่างประเทศ						
	อาจารย์			นักวิจัย			สายวิชาชีพอื่น ๆ			อาจารย์			นักวิจัย			สายวิชาชีพอื่น ๆ			อาจารย์		นักวิจัย		สายวิชาชีพอื่น ๆ		
	ตรี	โท	เอก	ตรี	โท	เอก	ตรี	โท	เอก	ตรี	โท	เอก	ตรี	โท	เอก	ตรี	โท	เอก	ตรี	โท	เอก	ตรี	โท	เอก	
สำนักงานอธิการบดี	1	1					1							1	2										6
		(2)					(1)							(3)											
• สำนักงานกิจการต่างประเทศ														1											1
• สำนักงานประกันคุณภาพ		1																							1
• สำนักงานพัฒนการศึกษาและบริการ															1										1
• สำนักงานวิจัย นวัตกรรมและพันธมิตร																									1
• สำนักงานอำนวยการ							1																		1
• ศูนย์บริการทางการศึกษาระชาชาบุรี	1														1										2
สำนักบริหารอาคารและสถานที่							1																		1
							(1)																		
สำนักอุทยานวิทยาศาสตร์และอุตสาหกรรม		1																							1
		(1)																							
สำนักวิจัยและบริการวิทยาศาสตร์และเทคโนโลยี			1																						1
		(1)																							
สถาบันการเรียนรู้			1												1										2
		(1)												(1)											
สถาบันพัฒนาและฝึกอบรมโรงงานต้นแบบ			1			1	1								1	1				2					7
		(1)				(2)								(2)						(2)					
หน่วยงานกลาง			2					1																	3
		(2)				(1)																			
คณะครุศาสตร์อุตสาหกรรมและเทคโนโลยี		1	1																						2
		(2)																							
• สังกัดตรงภายใต้คณะ																									
• ครุศาสตร์ไฟฟ้า																									
• คอมพิวเตอร์และเทคโนโลยีสารสนเทศ																									
• ครุศาสตร์อุตสาหกรรม																									
• ภาควิชาครุศาสตร์เครื่องกล		1																							1
• เทคโนโลยีและสื่อสารการศึกษา																						1			1
คณะทรัพยากรชีวภาพและเทคโนโลยี			4																						4
		(4)																							
คณะเทคโนโลยีสารสนเทศ			1																2						3
		(1)																(2)							

คณะ/สถาบัน/สำนัก	พนักงานแบบไม่ประจำ																								รวม		
	ผู้เกษียณอายุ									ผู้มีความรู้ความสามารถพิเศษเฉพาะด้าน									ผู้เชี่ยวชาญชาวต่างประเทศ								
	อาจารย์			นักวิจัย			สาขาวิชาชีพอื่น ๆ			อาจารย์			นักวิจัย			สาขาวิชาชีพอื่น ๆ			อาจารย์		นักวิจัย		สาขาวิชาชีพอื่น ๆ				
	ตรี	โท	เอก	ตรี	โท	เอก	ตรี	โท	เอก	ตรี	โท	เอก	ตรี	โท	เอก	ตรี	โท	เอก	ตรี	โท	เอก	ตรี	โท	เอก			
คณะพลังงานสิ่งแวดล้อมและวัสดุ			4																						4		
			(4)																								
คณะวิทยาศาสตร์			4																						4		
			(4)																								
• จุฬาลงกรณ์มหาวิทยาลัย			2																						2		
• คณิตศาสตร์			2																						2		
• ฟิสิกส์			2																						2		
คณะวิศวกรรมศาสตร์		1	3								1														5		
			(4)								(1)																
• วิศวกรรมคอมพิวเตอร์																									1		
• วิศวกรรมเคมี																									1		
• วิศวกรรมเครื่องกล			1																						1		
• วิศวกรรมไฟฟ้า																									1		
• วิศวกรรมโยธา		1									1														2		
• วิศวกรรมอาหาร			1																						1		
• วิศวกรรมอิเล็กทรอนิกส์			1																						1		
• วิศวกรรมอุตสาหกรรม																									1		
คณะศิลปศาสตร์		1									1	1				1		2	1	1					8		
			(1)								(2)					(1)		(4)									
• สังกัดตรงภายใต้คณะ																1									1		
• สำนักงานวิชาศึกษาทั่วไป											1														1		
• สายวิชาภาษา		1									1							2	1	1					6		
คณะสถาปัตยกรรมศาสตร์และการออกแบบ																1			6						7		
																(1)		(6)									
• คณะสถาปัตยกรรมศาสตร์และการออกแบบ																1			5						6		
• โครงการร่วมบริหารหลักสูตรมีเดียอาร์ตส์และเทคโนโลยีมีเดีย																			1						1		
บัณฑิตวิทยาลัยการจัดการและนวัตกรรม											1	4													5		
											(5)																
วิทยาลัยสหวิทยาการ											1														1		
											(1)																
รวมทั้งสิ้น	1	5	22				1	3	1	1	2	6				5	3	2	9	1	2						64
			28						5			9				8				12			2				
									33							17							14				

หมายเหตุ

- บุคลากรที่สังกัดหน่วยงานกลางคือบุคลากรที่มีตำแหน่งบริหาร



ตารางที่ 13 จำนวนลูกจ้าง (ไม่รวมลูกจ้างประจำ) จำแนกตามวุฒิการศึกษา

คณะ/สถาบัน/สำนัก	ลูกจ้างของมหาวิทยาลัย									ลูกจ้างโครงการ				รวม				
	อาจารย์			นักวิจัย			สายวิชาชีพอื่น ๆ			นักวิจัย			สายวิชาชีพอื่น ๆ					
	ตรี	โท	เอก	ตรี	โท	เอก	<ตรี	ตรี	โท	เอก	ตรี	โท	เอก		<ตรี	ตรี	โท	เอก
สำนักงานอธิการบดี	3						26	79	23					1	4			136
	(3)						(128)							(5)				
<ul style="list-style-type: none"> <li>สำนักงานกิจการต่างประเทศ</li> <li>สำนักงานกิจการนักศึกษา</li> <li>สำนักงานคัดเลือกและสรรหานักศึกษา</li> <li>สำนักงานคลัง</li> <li>สำนักงานจัดหาและจัดการสินทรัพย์</li> <li>สำนักงานทะเบียนนักศึกษา</li> <li>สำนักงานนิติการ</li> <li>สำนักงานบริหารจัดการทรัพยากรกายภาพ</li> <li>มจร.บางขุนเทียน</li> <li>สำนักงานประกันคุณภาพ</li> <li>สำนักงานพัฒนการศึกษาและบริการ</li> <li>สำนักงานมหาวิทยาลัยสัมพันธ์</li> <li>สำนักงานบริหารทรัพยากรบุคคล</li> <li>สำนักงานพัฒนาทรัพยากรบุคคล</li> <li>สำนักงานวิจัย นวัตกรรม และพันธมิตร</li> <li>สำนักงานยุทธศาสตร์</li> <li>สำนักงานอำนวยการ</li> <li>ศูนย์การจัดการด้านพลังงานสิ่งแวดล้อม</li> <li>ความปลอดภัยและอาชีวอนามัย</li> <li>ศูนย์บริการทางการศึกษาราชบุรี</li> <li>กลุ่มงานจัดการผลประโยชน์และทรัพย์สิน</li> <li>กลุ่มงานช่วยเหลือทางการเงินแก่นักศึกษา</li> <li>กลุ่มงานตรวจสอบภายใน</li> </ul>							4							1				5
							3											3
							1	2										3
							1	7										8
							1	1	7									2
							4	4										4
							4	7										11
									3									3
							1	1	2									4
							3	7					1	1				12
							2	3										5
							1	1	2									4
							2	17	17					2				38
									1									1
							3											3
							1	8										9
							6	6	1									16
									1									1
									2									2
									1									1
สำนักคอมพิวเตอร์							1	7										8
							(8)											
สำนักบริหารอาคารและสถานที่							8	5										13
							(13)											
สำนักวิจัยและบริการวิทยาศาสตร์และเทคโนโลยี							5	1	8	24	10							48
							(6)		(42)									
สำนักอุทยานวิทยาศาสตร์และอุตสาหกรรม							1	2	4	6	10	1						24
							(3)		(21)									
สำนักหอสมุด							2	2						1				5
							(4)		(1)									
สถาบันการเรียนรู้									11	8	3			3	1			26
							(22)		(4)									
สถาบันนโยบายวิทยาศาสตร์เทคโนโลยีและนวัตกรรม									3	2		1		1				7
							(5)		(1)					(1)				
สถาบันพัฒนาและฝึกอบรมโรงงานต้นแบบ						10			12	61	33			1				117
						(10)			(106)					(1)				
สถาบันวิทยาการหุ่นยนต์ภาคสนาม			1						1	6	4							15
			(1)						(3)									
									1	6	4							(11)
คณะครุศาสตร์อุตสาหกรรมและเทคโนโลยี									1	9					4			22
									(7)						(4)			
									1	3					4			10
<ul style="list-style-type: none"> <li>สำนักงานคณบดี</li> <li>ครุศาสตร์ไฟฟ้า</li> <li>ครุศาสตร์โยธา</li> <li>ครุศาสตร์อุตสาหกรรม</li> <li>คอมพิวเตอร์และเทคโนโลยีสารสนเทศ</li> <li>เทคโนโลยีการพิมพ์และบรรจุภัณฑ์</li> <li>เทคโนโลยีและสื่อสารการศึกษา</li> </ul>			1				1											1
									1									2
									1									1
									1									3
									1	1								5

คณะ/สถาบัน/สำนัก	ลูกจ้างของมหาวิทยาลัย										ลูกจ้างโครงการ						รวม			
	อาจารย์			นักวิจัย			สายวิชาชีพอื่น ๆ				นักวิจัย			สายวิชาชีพอื่น ๆ						
	ตรี	โท	เอก	ตรี	โท	เอก	<ตรี	ตรี	โท	เอก	ตรี	โท	เอก	<ตรี	ตรี	โท		เอก		
คณะทรัพยากรชีวภาพและเทคโนโลยี								2	1				1				2	1		7
										(3)				(1)					(3)	
คณะเทคโนโลยีสารสนเทศ								6	2											8
										(8)										
คณะพลังงานสิ่งแวดล้อมและวัสดุ			1					1	1				1	1	1		22	11		39
			(1)							(2)					(3)				(33)	
คณะวิทยาศาสตร์						3		2	11	5						1	1			23
						(3)				(18)									(2)	
• สำนักงานคณบดี								2	1	2								1		6
• คณิตศาสตร์									1	1							1			3
• เคมี									4											4
• ฟิสิกส์									2											2
• ศูนย์เครื่องมือวิทยาศาสตร์เพื่อมาตรฐานและอุตสาหกรรม						3			3	2										8
คณะวิศวกรรมศาสตร์			1			4		8	23	9							6			51
			(1)			(4)				(40)									(6)	
• สังกัดตรงภายใต้คณะ																				
• สำนักงานคณบดี								4	4	1										9
• สำนักงานคณบดี (โครงการพิเศษ)																				
• วิศวกรรมคอมพิวเตอร์									1	1							1			3
• วิศวกรรมเคมี									2	3										5
• วิศวกรรมเครื่องกล									1											1
• วิศวกรรมเครื่องมือและวัสดุ								1	1											2
• วิศวกรรมไฟฟ้า			1			1			3	1							2			8
• วิศวกรรมโยธา								2	7	1							3			13
• วิศวกรรมระบบควบคุมและเครื่องมือวัด									1											1
• วิศวกรรมสิ่งแวดล้อม																			1	1
• วิศวกรรมอิเล็กทรอนิกส์										1										1
• วิศวกรรมอุตสาหกรรม																			1	1
• สาขาวิชาวิศวกรรมชีวภาพ						3		1	2											6
คณะศิลปศาสตร์			1					1	5	2							1			10
			(1)							(8)									(1)	
• สังกัดตรงภายใต้คณะ																	1			1
• สำนักงานคณบดี								1	4	1										6
• สำนักงานวิชาศึกษาทั่วไป			1						1	1										3
คณะสถาปัตยกรรมศาสตร์และการออกแบบ			15		1			4	22	5			1				1			49
			(16)							(31)				(1)					(1)	
• คณะสถาปัตยกรรมศาสตร์และการออกแบบ			4					4	13	5			1				1			28
• โครงการร่วมบริหารหลักสูตรมีเดียอาร์ทและเทคโนโลยีมีเดีย			9		1				8											18
• สาขาวิชาศิลปอุตสาหกรรม			1																	1
• สาขาวิชาสถาปัตยกรรมภายใน			1																	1
• สำนักงานคณบดี										1										1
บัณฑิตวิทยาลัยการจัดการและนวัตกรรม						1			2	2										5
						(1)				(4)										
วิทยาลัยสหวิทยาการ								1	30	6	1						4	1		43
										(38)									(5)	
รวมทั้งสิ้น			24		6			18	13	79	315	123	5	3	2	1	1	51	15	
			30					31			522				6			67		656
									583									73		

ที่มา : ข้อมูลจากสำนักงานบริหารทรัพยากรบุคคล ณ วันที่ 31 พฤษภาคม 2565









ตารางที่ 15 จำนวนอาจารย์ กลุ่มพนักงานแบบไม่ประจำ และลูกจ้างของมหาวิทยาลัย จำแนกตามตำแหน่งทางวิชาการ

คณะ/สถาบัน/สำนัก	อาจารย์		ผศ.		รศ.		ศ.		รวม	
	พนักงานไม่ประจำ	สจ.ม.	พนักงานไม่ประจำ	สจ.ม.	พนักงานไม่ประจำ	สจ.ม.	พนักงานไม่ประจำ	สจ.ม.	พนักงานไม่ประจำ	สจ.ม.
สำนักงานอธิการบดี		3	1		1				2	3
	(3)		(1)		(1)				(5)	
<ul style="list-style-type: none"> <li>สำนักงานประกันคุณภาพ</li> <li>ศูนย์บริการทางการศึกษาระชาชนบุรี</li> </ul>		3	1		1				1	3
สถาบันการเรียนรู้							1		1	
							(1)		(1)	
คณะครุศาสตร์อุตสาหกรรมและเทคโนโลยี		7			2				2	7
	(7)				(2)				(9)	
<ul style="list-style-type: none"> <li>สำนักงานคณบดี</li> <li>ครุศาสตร์เครื่องกล</li> <li>ครุศาสตร์ไฟฟ้า</li> <li>ครุศาสตร์โยธา</li> <li>ครุศาสตร์อุตสาหกรรม</li> <li>คอมพิวเตอร์และเทคโนโลยีสารสนเทศ</li> <li>เทคโนโลยีการพิมพ์และบรรจุภัณฑ์</li> <li>เทคโนโลยีและสื่อสารการศึกษา</li> </ul>		1			1				1	1
									1	
		1								1
		1								1
		1								1
		2			1				1	2
คณะทรัพยากรชีวภาพและเทคโนโลยี			1		3				4	
			(1)		(3)				(4)	
คณะเทคโนโลยีสารสนเทศ	2				1				3	
	(2)				(1)				(3)	
คณะพลังงานสิ่งแวดล้อมและวัสดุ			1	1	2		1		4	1
			(2)		(2)		(1)		(5)	
คณะวิทยาศาสตร์			1		2		1		4	
			(1)		(2)		(1)		(4)	
<ul style="list-style-type: none"> <li>ภาควิชาคณิตศาสตร์</li> <li>ภาควิชาจุลชีววิทยา</li> <li>ฟิสิกส์</li> </ul>			1		1				2	
					1		1		2	
คณะวิศวกรรมศาสตร์	1	1			1		3		5	1
	(2)				(1)		(3)		(6)	
<ul style="list-style-type: none"> <li>วิศวกรรมคอมพิวเตอร์</li> <li>วิศวกรรมเคมี</li> <li>วิศวกรรมเครื่องกล</li> <li>วิศวกรรมไฟฟ้า</li> <li>วิศวกรรมโยธา</li> <li>วิศวกรรมอาหาร</li> <li>วิศวกรรมอิเล็กทรอนิกส์และโทรคมนาคม</li> <li>วิศวกรรมอุตสาหกรรม</li> </ul>		1					1		1	1
		1					1		2	
					1				1	
							1		1	
คณะศิลปศาสตร์	6	1			1				7	1
	(7)				(1)				(8)	
<ul style="list-style-type: none"> <li>สังกัดตรงภายใต้คณะ</li> <li>สำนักงานวิชาศึกษาทั่วไป</li> <li>สายวิชาภาษา</li> </ul>										
		1							1	1
		5			1				6	

คณะ/สถาบัน/สำนัก	อาจารย์		ผศ.		รศ.		ศ.		รวม	
	พวงมณีประจำ	สจ.ม.	พวงมณีประจำ	สจ.ม.	พวงมณีประจำ	สจ.ม.	พวงมณีประจำ	สจ.ม.	พวงมณีประจำ	สจ.ม.
คณะสถาปัตยกรรมศาสตร์และการออกแบบ	5	16			1				6	16
		(21)			(1)				(22)	
• คณะสถาปัตยกรรมศาสตร์และการออกแบบ	4	4			1				5	4
• โครงการร่วมบริหารหลักสูตรมีเดียอาตส์และเทคโนโลยีมีเดีย	1	10							1	10
• สายวิชาศิลปอุตสาหกรรม		1								1
• สายวิชาสถาปัตยกรรมภายใน		1								1
สำนักวิจัยและบริการวิทยาศาสตร์และเทคโนโลยี					1				1	
					(1)				(1)	
สถาบันพัฒนาและฝึกอบรมโรงงานต้นแบบ					1				1	
					(1)				(1)	
สำนักอุทยานวิทยาศาสตร์และอุตสาหกรรม					1				1	
					(1)				(1)	
สถาบันวิทยากรหุ่นยนต์ภาคสนาม		1								1
	(1)								(1)	
หน่วยงานกลาง					2				2	
					(2)				(2)	
วิทยาลัยสหวิทยาการ					1				1	
					(1)				(1)	
บัณฑิตวิทยาลัยการจัดการและนวัตกรรม	5								5	
	(5)								(5)	
รวมทั้งสิ้น	19	29	4	1	20		6		49	30
		48		5		20		6		79

หมายเหตุ

- นับจำนวนลูกจ้างของมหาวิทยาลัยเท่านั้น (ไม่นับรวมลูกจ้างโครงการ)

ที่มา : ข้อมูลจากสำนักงานบริหารทรัพยากรบุคคล ณ วันที่ 31 พฤษภาคม 2565



ตารางที่ 16 จำนวนนักวิจัย กลุ่มพนักงานแบบไม่ประจำ และลูกจ้างของมหาวิทยาลัย จำแนกตามตำแหน่งทางวิชาการ

คณะ/สถาบัน/สำนัก	ไม่มีตำแหน่งทางวิชาการ		ผศ.		รศ.		ศ.		รวม	
	พ.นง.แบบไม่ประจำ	สจ.ม.	พ.นง.แบบไม่ประจำ	สจ.ม.	พ.นง.แบบไม่ประจำ	สจ.ม.	พ.นง.แบบไม่ประจำ	สจ.ม.	พ.นง.แบบไม่ประจำ	สจ.ม.
สำนักวิจัยและบริการวิทยาศาสตร์และเทคโนโลยี		6 (6)								6 (6)
สถาบันวิทยาการหุ่นยนต์ภาคสนาม		3 (3)								3 (3)
สถาบันพัฒนาและฝึกอบรมโรงงานต้นแบบ	2	10 (12)							2	10 (12)
คณะครุศาสตร์อุตสาหกรรมและเทคโนโลยี		1 (1)								1 (1)
● สำนักงานคณบดี		1								1
คณะวิทยาศาสตร์		3 (3)								3 (3)
● คณิตศาสตร์										
● ศูนย์เครื่องมือวิทยาศาสตร์เพื่อมาตรฐานและอุตสาหกรรม		3								3
คณะวิศวกรรมศาสตร์		4 (4)								4 (4)
● ภาควิชาวิศวกรรมไฟฟ้า		1								1
● สาขาวิชาวิศวกรรมชีวภาพ		3								3
บัณฑิตวิทยาลัยการจัดการและนวัตกรรม		1 (1)								1 (1)
สำนักอุทยานวิทยาศาสตร์และอุตสาหกรรม		3 (3)								3 (3)
รวมทั้งสิ้น	2	31							2	31
		33								33

หมายเหตุ

- นับจำนวนลูกจ้างของมหาวิทยาลัยเท่านั้น (ไม่นับรวมลูกจ้างโครงการตำแหน่งนักวิจัย จำนวน 6 คน)

ที่มา : ข้อมูลจากสำนักงานบริหารทรัพยากรบุคคล ณ วันที่ 31 พฤษภาคม 2565

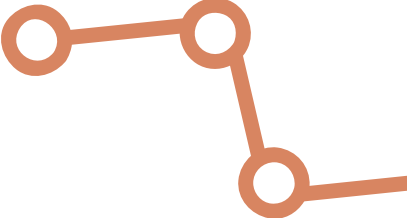

รายชื่อคณะกรรมการและ  
ผู้บริหารมหาวิทยาลัย

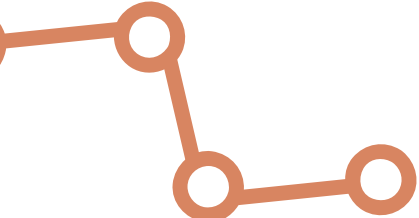

## สภามหาวิทยาลัยเทคโนโลยีพระจอมเกล้าธนบุรี

ศาสตราจารย์เกียรติคุณ ดร.ยงยุทธ	ยุทธวงศ์	นายกสภามหาวิทยาลัย
รองศาสตราจารย์ ดร.ทริส	สุตะบุตร	อุปนายกสภามหาวิทยาลัย
นายพารณ	อิศรเสนา ณ อยุธยา	ที่ปรึกษาสภามหาวิทยาลัย
ดร.ทองฉัตร	หงส์ดารมภ์	ที่ปรึกษาสภามหาวิทยาลัย
รองศาสตราจารย์ ดร.คุณหญิงสุนันทา	พรหมบุญ	กรรมการสภามหาวิทยาลัยผู้ทรงคุณวุฒิ
นายเชมทัต	สุคนธ์สิงห์	กรรมการสภามหาวิทยาลัยผู้ทรงคุณวุฒิ
นายธีระพล	พฤกษาทร	กรรมการสภามหาวิทยาลัยผู้ทรงคุณวุฒิ
นายสมประสงค์	บุญยะชัย	กรรมการสภามหาวิทยาลัยผู้ทรงคุณวุฒิ
รองศาสตราจารย์ ดร.พินิติ	รตชนานุกุล	กรรมการสภามหาวิทยาลัยผู้ทรงคุณวุฒิ
ศาสตราจารย์เกียรติคุณ นายแพทย์รัชตะ	รัชตะนาวิน	กรรมการสภามหาวิทยาลัยผู้ทรงคุณวุฒิ
ศาสตราจารย์กิตติคุณ ดร.วรศักดิ์	กนกนุกุลชัย	กรรมการสภามหาวิทยาลัยผู้ทรงคุณวุฒิ
ดร.ธาริษา	วัฒน์เกษ	กรรมการสภามหาวิทยาลัยผู้ทรงคุณวุฒิ
นางเตือนใจ	ดีเทศน์	กรรมการสภามหาวิทยาลัยผู้ทรงคุณวุฒิ
นายเทวินทร์	วงศ์วานิช	กรรมการสภามหาวิทยาลัยผู้ทรงคุณวุฒิ
นายวนัส	แต่ไพสิฐพงษ์	กรรมการโดยตำแหน่งประธานคณะกรรมการ ส่งเสริมมหาวิทยาลัย
รองศาสตราจารย์ ดร.สุวิทย์	แช่เตี้ย	กรรมการโดยตำแหน่งอธิการบดี
ผู้ช่วยศาสตราจารย์ ดร.กิตติศักดิ์ชัย	แนมจันทร์	กรรมการโดยตำแหน่งประธานสภาคณาจารย์และพนักงาน
นายสมเกียรติ	ศิลาวัฒนวงศ์	กรรมการโดยตำแหน่งนายกสมาคมนักศึกษาเก่า
นายเจริญ	ประจำแท่น	กรรมการโดยเลือกจากนักศึกษาเก่า
อาจารย์ไมเคิลปริพล	ตั้งตรงจิตร	กรรมการโดยเลือกจากคณบดี
ศาสตราจารย์ ดร.โกสินทร์	จำนงไทย	กรรมการโดยเลือกจากผู้อำนวยการสำนัก/สถาบัน*
รองศาสตราจารย์ ดร.ทวิช	พูลเงิน	กรรมการโดยเลือกจากกรรมการสภาวิชาการ
ดร.วิทวัส	มิ่งวานิช	ตำแหน่งผู้ช่วยศาสตราจารย์ขึ้นไป
ดร.ผ่องศรี	เวสารัช	กรรมการโดยเลือกตั้งจากคณาจารย์ประจำ
ผู้ช่วยศาสตราจารย์สุเมธ	อังคะศิริกุล	กรรมการโดยเลือกตั้งจากพนักงานอื่นซึ่งมิใช่อาจารย์
ดร.ธีราพร	ชัยอรุณศิริกุล	เลขานุการ
		ผู้ช่วยเลขานุการ

**หมายเหตุ** \* อยู่ระหว่างรอคำสั่งแต่งตั้ง

ข้อมูล ณ วันที่ 7 พฤศจิกายน 2565



## คณะกรรมการส่งเสริมมหาวิทยาลัย

นายวินัส	แต่ไพสิฐพงษ์	ประธานกรรมการ
นายจุมพล	สำเภาพล	กรรมการ
ดร.สุมาลี	อุทัยเฉลิม	กรรมการ
นายบุญนาค	โมกข์มงคลกุล	กรรมการ
นายวิเศษ	วิศิษฐ์วิญญู	กรรมการ
นายบุญชัย	หล่อพิพัฒน์	กรรมการ
นางวิไล	เคียงประดู่	กรรมการ
นางสาวอรศรี	ศรีระชา	กรรมการ
นายนิพัฒน์	เจริญกิจการ	กรรมการ
นายวรวัฒน์	ศรียุกต์	กรรมการ
นายพีระพงษ์	อัจฉริยชีวิน	กรรมการ
รองศาสตราจารย์เอนก	ศิริพานิชกร	กรรมการและเลขานุการ (โดยตำแหน่งผู้อำนวยการสำนักวิจัยและบริการ วิทยาศาสตร์และเทคโนโลยี)
นางวริษฐา	ปิ่นมีรส	ผู้ช่วยเลขานุการ
นางสาวนิภาพร	นาคพัฒน์	ผู้ช่วยเลขานุการ

ข้อมูล ณ วันที่ 7 พฤศจิกายน 2565

## คณะกรรมการบริหารการเงินและทรัพย์สิน

นายธีระพล	พฤกษาทร	ที่ปรึกษาและกรรมการ
นายสมประสงค์	บุญยะชัย	ที่ปรึกษาและกรรมการ
รองศาสตราจารย์ ดร.สุวิทย์	แช่เตี้ย	ประธานกรรมการ
นางภัทริยา	เบญจพลชัย	กรรมการ
นายประสิทธิ์	เชื้อพานิช	กรรมการ
ผู้ช่วยศาสตราจารย์ ดร.ประเสริฐ	คันธมานนท์	กรรมการ (โดยตำแหน่งรองอธิการบดีอาวุโสฝ่ายบริหาร)
ผู้ช่วยศาสตราจารย์ ดร.ทิพวรรณ	ปิ่นวนิชย์กุล	กรรมการและเลขานุการ (โดยตำแหน่งรองอธิการบดีฝ่ายการเงินและทรัพย์สิน)
นางสาวสำรวย	แช่เตี้ยว	ผู้ช่วยเลขานุการ (โดยตำแหน่งผู้อำนวยการสำนักงานคลัง)
ดร.วรรณภา	เต็มสิริพจน์	ผู้ช่วยเลขานุการ (โดยตำแหน่งรักษาการผู้อำนวยการสำนักงานยุทธศาสตร์)

ข้อมูล ณ วันที่ 7 พฤศจิกายน 2565



## คณะกรรมการตรวจสอบประจำมหาวิทยาลัย

นายเข้มทัต	สุคนธ์สิงห์	ประธานกรรมการ
รองศาสตราจารย์ ดร.ทริส	สุตะบุตร	กรรมการ
ดร.ธาริษา	วัฒนเกส	กรรมการ
รองศาสตราจารย์ ดร.วิรัช	อภิเมธีอํารัง	กรรมการ
ศาสตราจารย์ ดร.นํกสิทธิ์	คูวัฒนาชัย	กรรมการ
นางศิรินาฏ	ลือชาเขวง	เลขานุการ

(โดยตำแหน่งหัวหน้ากลุ่มงานตรวจสอบภายใน)

ข้อมูล ณ วันที่ 7 พฤศจิกายน 2565

## คณะกรรมการบริหารความเสี่ยงมหาวิทยาลัย

รองศาสตราจารย์ ดร.ศักรินทร์	ภูมิตัน	ที่ปรึกษา
ผู้ช่วยศาสตราจารย์ ดร.ปฎิภาณ	แช่หลิม	ที่ปรึกษา
นายสมประสงค์	บุญยะชัย	ประธานกรรมการ
รองศาสตราจารย์ ดร.คุณหญิงสุมณฑา	พรหมบุญ	กรรมการ
รองศาสตราจารย์ ดร.พินิติ	รตชนานุกูล	กรรมการ
นายจเด็จ	ทางเจริญ	กรรมการ
รองศาสตราจารย์ ดร.บัณฑิต	ทิพากร	กรรมการ
ผู้ช่วยศาสตราจารย์ ดร.ประเสริฐ	คันธมานนท์	กรรมการ
ผู้ช่วยศาสตราจารย์ ดร.วรพจน์	อังกลสิทธิ์	กรรมการ
ดร.วรรณณา	เต็มสิริพจน์	เลขานุการ

(โดยตำแหน่งหัวหน้ากลุ่มงานบริหารความเสี่ยง)

ข้อมูล ณ วันที่ 7 พฤศจิกายน 2565



## คณะกรรมการธรรมาภิบาลและจริยธรรม

ศาสตราจารย์เกียรติคุณ นายแพทย์รัชตะ	รัชตะนาวิน	ประธานกรรมการ
นางเตือนใจ	ดีเทศน์	กรรมการ
นายทศพร	รัตนมาศทิพย์	กรรมการ
ผู้ช่วยศาสตราจารย์สุเมธ	อังคะศิริกุล	กรรมการ
ผู้ช่วยศาสตราจารย์ ดร.ศศิธร	สุวรรณเทพ	กรรมการ
ดร.วิชัย	เอี่ยมสินวัฒนา	กรรมการ
ผู้ช่วยศาสตราจารย์ ดร.กิตติศักดิ์ชัย	แนมจันทร์	กรรมการ
ดร.สุขยีน	เทพทอง	กรรมการ
ดร.ณัฐา	รักการดี	กรรมการ
นางสาววิสา	แจ่มเตี้ย	เลขานุการ
นางสาวฉันทนา	ภูธรภรณ์	ผู้ช่วยเลขานุการ (โดยตำแหน่งผู้อำนวยการสำนักงานอำนวยการ)
นางดาริษา	สายปลื้มจิตต์	ผู้ช่วยเลขานุการ (โดยตำแหน่งผู้อำนวยการสำนักงานนิติการ)

ข้อมูล ณ วันที่ 7 พฤศจิกายน 2565

## คณะกรรมการนโยบายและแผนการอนุรักษ์พลังงาน

ผู้ช่วยศาสตราจารย์ ดร.ประเสริฐ	คันธมานนท์	ที่ปรึกษา
รองศาสตราจารย์ ดร.อภิชาติ	เทอดโยธิน	ประธานกรรมการ
รองศาสตราจารย์ ดร.โสฬส	สุวรรณยีน	รองประธานกรรมการ
รองศาสตราจารย์ ดร.ยศพงษ์	ลออนวล	กรรมการ
ผู้ช่วยศาสตราจารย์ ดร.กุสภานา	กุกาฮา	กรรมการ
ดร.ธีรยุทธ์	เจนวิทยา	กรรมการ
อาจารย์ ดร.วิชัย	เอี่ยมสินวัฒนา	กรรมการ
อาจารย์ธวัชชัย	ชยวานิช	กรรมการ
อาจารย์พีชัย	โมฆิตพันธ์วงศ์	กรรมการ
ผู้ช่วยศาสตราจารย์สุชาดา	ไชยสวัสดิ์	กรรมการและเลขานุการ
นายกิตติณัฐ	แก้วทอง	กรรมการและผู้ช่วยเลขานุการ

ข้อมูล ณ วันที่ 7 กันยายน 2565

## คณะกรรมการสภาวิชาการ

รองศาสตราจารย์ ดร.สุวิทย์	แช่เตี้ย	ประธานกรรมการ
อาจารย์ ดร.กัญญวิมว์	กิริติกร	กรรมการ
ผู้ช่วยศาสตราจารย์ ดร.ภาณุทัต	บุญประมุข	กรรมการ
ศาสตราจารย์ ดร.ชัย	จาตุรพิทักษ์กุล	กรรมการ
ผู้ช่วยศาสตราจารย์ ดร.มยุรี	หาญสุภานุสรณ์	กรรมการ
รองศาสตราจารย์ ดร.ธเนศ	ธนิตธีรพันธ์	กรรมการ
ผู้ช่วยศาสตราจารย์ ดร.กุสภานา	กูปาฮา	กรรมการ
รองศาสตราจารย์ ดร.วาริช	ศรีละออง	กรรมการ
อาจารย์ไมเคิลปริพล	ตั้งตรงจิตร	กรรมการ
ผู้ช่วยศาสตราจารย์ ดร.ศศิธร	สุวรรณเทพ	กรรมการ
ผู้ช่วยศาสตราจารย์ ดร.เกรียงไกร	ปอแก้ว	กรรมการ
ผู้ช่วยศาสตราจารย์ ดร.วรพจน์	อังกสิทธิ์	กรรมการ
รองศาสตราจารย์ ดร.สยาม	เจริญเสียง	กรรมการ
อาจารย์ ดร.อรรรณพ	นพรัตน์	กรรมการ
ผู้ช่วยศาสตราจารย์ ดร.กฤติกา	ต้นประเสริฐ	กรรมการ
อาจารย์ ดร.แบงค์	งามอรุณโชติ	กรรมการ
รองศาสตราจารย์เอนก	ศิริพานิชกร	กรรมการ
อาจารย์ ดร.วิชัย	เอี่ยมสินวัฒนา	กรรมการ
ผู้ช่วยศาสตราจารย์ ดร.สุธาทิพย์	มณีวงศ์วัฒนา	กรรมการ
อาจารย์พิชัย	โมฆิตพันธวงศ์	กรรมการ
นางโสภิตา	บุญเอนกทรัพย์	กรรมการ
ศาสตราจารย์ ดร.สมชาติ	โสภณรณฤทธิ์	กรรมการ
ศาสตราจารย์ ดร.สมชาย	ชูชีพสกุล	กรรมการ
ศาสตราจารย์ ดร.สำเร็จ	จักรใจ	กรรมการ
ศาสตราจารย์ ดร.ณรงค์ฤทธิ์	สมบัติสมภพ	กรรมการ
ศาสตราจารย์ ดร.โกสินทร์	จำนงไทย	กรรมการ
ศาสตราจารย์ ดร.อภิชัย	เทอดเทียนวงษ์	กรรมการ
ศาสตราจารย์ ดร.สักกมน	เทพหัสติน ณ อยุธยา	กรรมการ
ศาสตราจารย์ ดร.ภูมิ	คำเอม	กรรมการ
รองศาสตราจารย์ ดร.ทวิช	พูลเงิน	กรรมการ
ผู้ช่วยศาสตราจารย์ ดร.วันเพ็ญ	ช้อนแก้ว	กรรมการ
รองศาสตราจารย์ ดร.เสกสรรค์	แย้มพินิจ	กรรมการ
ผู้ช่วยศาสตราจารย์ ดร.นุชธนา	พูลทอง	กรรมการ
ผู้ช่วยศาสตราจารย์ ดร.สุदारัตน์	ตรีเพชรกุล	กรรมการ
ผู้ช่วยศาสตราจารย์ ดร.จรรยาพร	จุลตามระ	กรรมการ



ผู้ช่วยศาสตราจารย์ ดร.เสาวลักษณ์	เทพสุริวงศ์	กรรมการ
ผู้ช่วยศาสตราจารย์ ดร.ณรงค์ฤทธิ์	วราภรณ์	กรรมการ
รองศาสตราจารย์ ดร.ชุมพล	มณฑาทิพย์กุล	กรรมการ
ผู้ช่วยศาสตราจารย์ ดร.อรพดี	จูฉิม	กรรมการ
ผู้ช่วยศาสตราจารย์ ดร.บุญยพัฑ	สุภานิช	กรรมการ
รองศาสตราจารย์ ดร.จักรกฤษณ์	เตชะอภัยคุณ	กรรมการ
ผู้ช่วยศาสตราจารย์ ดร.อิศรทัต	พิ่งอัน	กรรมการ
ผู้ช่วยศาสตราจารย์ ดร.สุภโชค	ตันพิชัย	กรรมการ
รองศาสตราจารย์ ดร.บัณฑิต	ทิพากร	กรรมการและเลขานุการ
ดร.วรรณภา	เต็มสิริพจน์	ผู้ช่วยเลขานุการ
อาจารย์วาสนา	เสียงดัง	ผู้ช่วยเลขานุการ

ข้อมูล ณ วันที่ 30 สิงหาคม 2565

## คณะกรรมการบริหารงานบุคคล

รองศาสตราจารย์ ดร.ทริส	สุตะบุตร	กรรมการและที่ปรึกษา
นายสมประสงค์	บุญยะชัย	กรรมการและที่ปรึกษา
รองศาสตราจารย์ ดร.สุวิทย์	แซ่เตี้ย	ประธานกรรมการ
นายโอภาส	เขี้ยววิชัย	กรรมการผู้ทรงคุณวุฒิด้านบริหารงานบุคคล
นายมนูญ	สรรค์คุณากร	กรรมการผู้ทรงคุณวุฒิด้านบริหารงานบุคคล
ผู้ช่วยศาสตราจารย์ ดร.ประเสริฐ	คันธมานนท์	รองประธานกรรมการ
รองศาสตราจารย์ ดร.บัณฑิต	ทิพากร	กรรมการ
ดร.กัญญวิมว์	กิริติกร	กรรมการ
รองศาสตราจารย์ ดร.โสฬส	สุวรรณยีน	กรรมการ
รองศาสตราจารย์ ดร.สมชาย	จันทร์ชานา	กรรมการ
ผู้ช่วยศาสตราจารย์ ดร.ภาณุทัต	บุญประมุข	กรรมการ
อาจารย์ธนิตสรณ์	จิระพรชัย	กรรมการ
รองศาสตราจารย์ ดร.เชาวลิต	ลิ้มมณีวิจิตร	กรรมการ
ผู้ช่วยศาสตราจารย์ ดร.ทิพวรรณ	ปิ่นวนิชย์กุล	กรรมการ
ผู้ช่วยศาสตราจารย์ ดร.มณฑิรา	นพรัตน์	กรรมการ
ดร.นันทน์	ถาวรังกูร	กรรมการ
รองศาสตราจารย์ ดร.พรนภิส	ดาราสว่าง	กรรมการ
ดร.วรินธร	สงคศิริ	กรรมการ
รองศาสตราจารย์ ดร.ธเนศ	ธนิตยธีรพันธ์	กรรมการ
รองศาสตราจารย์ ดร.วาริช	ศรีละออง	กรรมการ
ผู้ช่วยศาสตราจารย์ ดร.เกรียงไกร	ปอแก้ว*	กรรมการ
ผู้ช่วยศาสตราจารย์ ดร.กุสภานา	กุบาฮา	กรรมการ
อาจารย์ ดร.แบ็งค์	งามอรุณโชติ	กรรมการ
ผู้ช่วยศาสตราจารย์ ดร.มยุรี	หาญสุภานุสรณ์	กรรมการ
ศาสตราจารย์ ดร.ชัย	จาดุรพิทักษ์กุล	กรรมการ
ผู้ช่วยศาสตราจารย์ ดร.ศศิธร	สุวรรณเทพ	กรรมการ
อาจารย์ไมเคิลปริพล	ตั้งตรงจิตร	กรรมการ
ผู้ช่วยศาสตราจารย์ ดร.วรพจน์	อังกสิทธิ์	กรรมการ
รองศาสตราจารย์ ดร.สยาม	เจริญเสียง	กรรมการ
อาจารย์ ดร.วิชัย	เอี่ยมสินวัฒนา	กรรมการ
รองศาสตราจารย์เอนก	ศิริพานิชกร	กรรมการ
อาจารย์พิชัย	โฆษิตพงษ์วงศ์	กรรมการ
ผู้ช่วยศาสตราจารย์ ดร.สุธาทิพย์	มณีวงศ์วัฒนา	กรรมการ

**หมายเหตุ** \* จะเปลี่ยนเป็น ผู้ช่วยศาสตราจารย์ ดร.ณรงค์ฤทธิ์ วราภรณ์ วันที่ 8 พฤศจิกายน 2565



ดร.อรรณพ	นพรัตน์	กรรมการ
นางโสมภิดา	บุญเอนกทรัพย์	กรรมการ
ผู้ช่วยศาสตราจารย์ ดร.กฤติกา	ต้นประเสริฐ	กรรมการ
ผู้ช่วยศาสตราจารย์ ดร.กิตติศักดิ์ชัย	แนมจันทร์	กรรมการ
รองศาสตราจารย์ ดร.อภิรดี	อุทัยรัตนกิจ	กรรมการ (ผู้แทนข้าราชการพลเรือน)
นางพัชรี	คำวงศ์ษา	กรรมการ (ผู้แทนพนักงานประจำ)
ผู้ช่วยศาสตราจารย์ สุเมธ	อังคะศิริกุล	กรรมการและเลขานุการ
นางสาวรัตน์สุดา	ดำรงจริยาสิทธิ์	กรรมการและผู้ช่วยเลขานุการ
นางสาวอร่าม	ธรรมวงศา	ผู้ช่วยเลขานุการ
นางสาวจินตภัทร์	น้อยแสง	ผู้ช่วยเลขานุการ

ข้อมูล ณ วันที่ 31 ตุลาคม 2565

## คณะกรรมการประสานงานบริหารมหาวิทยาลัย

รองศาสตราจารย์ ดร.สุวิทย์	แช่เตี้ย	ประธานกรรมการ
รองศาสตราจารย์ ดร.บัณฑิต	ทิพากร	กรรมการ
ผู้ช่วยศาสตราจารย์ ดร.ประเสริฐ	คันธมานนท์	กรรมการ
ดร.กัญญวิมว์	กীরติกร	กรรมการ
รองศาสตราจารย์ ดร.โสฬส	สุวรรณเย็น	กรรมการ
รองศาสตราจารย์ ดร.สมชาย	จันทร์ชานา	กรรมการ
ผู้ช่วยศาสตราจารย์สุเมธ	อังคะศิริกุล	กรรมการ
ผู้ช่วยศาสตราจารย์ ดร.ภาณุทัต	บุญประมุข	กรรมการ
ผู้ช่วยศาสตราจารย์ ดร.ทิพวรรณ	ปิ่นวนิชย์กุล	กรรมการ
รองศาสตราจารย์ ดร.เชาวลิต	ลี้มนณีวิจิตร	กรรมการ
ดร.นันทน์	ถาวรังกูร	กรรมการ
ผู้ช่วยศาสตราจารย์ ดร.มณฑิรา	นพรัตน์	กรรมการ
รองศาสตราจารย์ ดร.พรนภิส	ดาราสว่าง	กรรมการ
ดร.วรินทร์	สงคศิริ	กรรมการ
ผู้ช่วยศาสตราจารย์ ดร.กิตติศักดิ์ชัย	แนมจันทร์	กรรมการ
ศาสตราจารย์ ดร.ชัย	จาดุรพิทักษ์กุล	กรรมการ
รองศาสตราจารย์ ดร.ธเนศ	ธนิตย์ธีรพันธ์	กรรมการ
ผู้ช่วยศาสตราจารย์ ดร.มยุรี	หาญสุภาอนุสรณ์	กรรมการ
ผู้ช่วยศาสตราจารย์ ดร.กุสภานา	กูปาฮา	กรรมการ
รองศาสตราจารย์ ดร.วาริช	ศรีละออง	กรรมการ
ผู้ช่วยศาสตราจารย์ ดร.ศศิธร	สุวรรณเทพ	กรรมการ
ผู้ช่วยศาสตราจารย์ ดร.ณรงค์ฤทธิ์	วราภรณ์	กรรมการ
อาจารย์ไมเคิลปริพล	ตั้งตรงจิต	กรรมการ
ผู้ช่วยศาสตราจารย์ ดร.วรพจน์	อังกลิทธิ	กรรมการ
ศาสตราจารย์ ดร.นवल	เหล่าศิริพจน์	กรรมการ
รองศาสตราจารย์ ดร.สยาม	เจริญเสียง	กรรมการ
อาจารย์ ดร.แบ็งค์	งามอรุณโชติ	กรรมการ
ผู้ช่วยศาสตราจารย์ ดร.กฤติกา	ตันประเสริฐ	กรรมการ
อาจารย์ ดร.อรรณพ	นพรัตน์	กรรมการ
นางโสภิตา	บุญเอนกทรัพย์	กรรมการ
รองศาสตราจารย์เอนก	ศิริพานิชกร	กรรมการ
ผู้ช่วยศาสตราจารย์ ดร.สุธาทิพย์	มณีวงศ์วัฒนา	กรรมการ
อาจารย์พิชัย	โฆษิตพันธุ์วงศ์	กรรมการ
อาจารย์ ดร.วิชัย	เอี่ยมสินวัฒนา	กรรมการ
ดร.ปานาลี	แทนประสาน	กรรมการ



อาจารย์ธนิตสรณ์  
ดร.วรรณมา  
นางสาวสำรวย  
นางพัชรินทร์  
นางสาวสุทธิรัตน์

จิระพรชัย  
เต็มสิริพจน์  
แซ่เตียว  
โสฬส  
แย้มเกลี้ยง

กรรมการและเลขานุการ  
ผู้ช่วยเลขานุการ  
ผู้ช่วยเลขานุการ  
ผู้ช่วยเลขานุการ  
ผู้ช่วยเลขานุการ

ข้อมูล ณ วันที่ 7 พฤศจิกายน 2565



## ผู้บริหารมหาวิทยาลัยเทคโนโลยีพระจอมเกล้าธนบุรี

อธิการบดี	รองศาสตราจารย์ ดร.สุวิทย์	แช่เตี้ย
อุปนายกสภามหาวิทยาลัย	รองศาสตราจารย์ ดร.ทริส	สุตะบุตร
ที่ปรึกษามหาวิทยาลัย	อาจารย์ ดร.กฤษณพงศ์	กิริติกร
ที่ปรึกษามหาวิทยาลัย	รองศาสตราจารย์ ดร.ไกรวุฒิ	เกียรติโกมล
ที่ปรึกษามหาวิทยาลัย	รองศาสตราจารย์ ดร.ศักรินทร์	ภูมิรัตน์
ที่ปรึกษาอาวุโสอธิการบดี	ศาสตราจารย์ ดร.มรกต	ตันติเจริญ
ที่ปรึกษาอาวุโสอธิการบดี	ศาสตราจารย์ ดร.สมชาย	ชูชีพสกุล
ที่ปรึกษาอาวุโสอธิการบดี	ศาสตราจารย์ ดร.นักรสิทธิ์	คูวัฒนาชัย
ที่ปรึกษาอาวุโสอธิการบดี	อาจารย์ ดร.เกษรา	วามะศิริ
ที่ปรึกษาอธิการบดี	อาจารย์สุชาติ	เพริดพริ้ง
ที่ปรึกษาอธิการบดี	รองศาสตราจารย์ ดร.วนิดา	พวกุล
ที่ปรึกษาอธิการบดี	รองศาสตราจารย์ ดร.ชิต	เหล่าวัฒนา
ที่ปรึกษาอธิการบดี	อาจารย์ ดร.อมรวิรัช	นาครพรรพ
ที่ปรึกษาอธิการบดี	อาจารย์พิชัย	โมฆิตพันธ์วงศ์
ที่ปรึกษาอธิการบดี	นางวิไล	เคียงประดู่
ที่ปรึกษาอธิการบดีด้านวิจัยและนวัตกรรม	รองศาสตราจารย์ ดร. บัณฑิต	พุงธรรมสาร
ที่ปรึกษาอธิการบดี	ผู้ช่วยศาสตราจารย์สุภาณี	เลิศไทรรักษ์
ที่ปรึกษาอธิการบดีด้านการบริหารทรัพยากรบุคคล	นายโอภาส	เขียววิชัย
ที่ปรึกษาอธิการบดีด้านบริหารงานบุคคลของมหาวิทยาลัย	นางยุพา	บัวธรา
ที่ปรึกษาอธิการบดีด้านประกันคุณภาพ	รองศาสตราจารย์กิติศักดิ์	พลอยพานิชเจริญ
ที่ปรึกษาอธิการบดีด้านกฎหมาย	นายนิรุฒ	มณีพันธ์
ที่ปรึกษาอธิการบดีด้านกฎหมาย (พัสดุ)	นายปวโรจน์	พานิชปฐม
ที่ปรึกษาอธิการบดีด้านบุคลากรวิชาการ	รองศาสตราจารย์ ดร.ยุวพิน	दानุสิตาพันธ์
ที่ปรึกษาอธิการบดีด้านการจัดการศึกษาพิเศษ	รองศาสตราจารย์ ดร.วิวัฒน์	เรืองเลิศปัญญากุล
การพัฒนาระบบบริหาร และงานด้านกฎหมาย		
ที่ปรึกษาอธิการบดีด้านพัฒนากายภาพ	นายประพนธ์	เรืองวุฒิชนะพีช
ที่ปรึกษาอธิการบดีด้านจริยธรรมและจรรยาบรรณวิจัย	รองศาสตราจารย์ ดร.สุภาภรณ์	ชีวะธนรักษ์
รองอธิการบดีอาวุโสฝ่ายวิชาการ	รองศาสตราจารย์ ดร.บัณฑิต	ทิพากร
รองอธิการบดีอาวุโสฝ่ายบริหาร /	ผู้ช่วยศาสตราจารย์ ดร.ประเสริฐ	คันธมานนท์
ผู้บริหารเทคโนโลยีสารสนเทศระดับสูง (CIO)		
รองอธิการบดีอาวุโสฝ่ายวิจัยและนวัตกรรม	ดร.กัญญวิมว์	กิริติกร
รองอธิการบดีฝ่ายพัฒนาการศึกษา	ผู้ช่วยศาสตราจารย์ ดร.ภาณุทัต	บุญประมุข
รองอธิการบดีฝ่ายแผนและสารสนเทศ	อาจารย์ณิตสรณ์	จิระพรชัย
รองอธิการบดีฝ่ายการเงินและทรัพย์สิน	ผู้ช่วยศาสตราจารย์ ดร.ทิพวรรณ	ปิ่นนิชย์กุล
รองอธิการบดีฝ่ายบุคคล	ผู้ช่วยศาสตราจารย์สุเมธ	อังคะศิริกุล



รองอธิการบดีฝ่ายพัฒนานักศึกษา	รองศาสตราจารย์ ดร.เขาวลิต	ลี้มนณีวิจิตร
รองอธิการบดีฝ่ายประกันคุณภาพ	อาจารย์ ดร.นันทน์	ถาวรจุงกูร
รองอธิการบดีฝ่ายพัฒนาความเป็นสากล	รองศาสตราจารย์ ดร.พรนภิส	ดาราสว่าง
รองอธิการบดีฝ่ายอุตสาหกรรมและภาคีความร่วมมือ	ผู้ช่วยศาสตราจารย์ ดร.มณฑิรา	นพรัตน์
รองอธิการบดีฝ่ายยุทธศาสตร์วิจัย	ดร.วรินธร	สงคศิริ
รองอธิการบดี มจร. บางขุนเทียน	รองศาสตราจารย์ ดร.โสฬส	สุวรรณีย์น
รองอธิการบดี มจร. ราชบุรี	รองศาสตราจารย์ ดร.สมชาย	จันทร์ชานา
ผู้ช่วยอธิการบดีฝ่ายวิชาการ	อาจารย์วาศนา	เสียงดัง
ผู้ช่วยอธิการบดีฝ่ายวิชาการ	รองศาสตราจารย์ภาวดี	สมภักดี
ผู้ช่วยอธิการบดีฝ่ายพัฒนาการศึกษา	ผู้ช่วยศาสตราจารย์ ดร.วิมลศิริ	ปรีดาสวัสดิ์
ผู้ช่วยอธิการบดีฝ่ายพัฒนาการศึกษา	อาจารย์ ดร.กลางใจ	สิทธิถาวร
ผู้ช่วยอธิการบดีฝ่ายวางแผนยุทธศาสตร์	ดร.วรรณมา	เต็มสิริพจน์
ผู้ช่วยอธิการบดีฝ่ายบริหารการเงิน ทรัพย์สินและสารสนเทศ	ผู้ช่วยศาสตราจารย์ ดร.มารอง	ผดุงสิทธิ์
ผู้ช่วยอธิการบดีฝ่ายบุคคล	ผู้ช่วยศาสตราจารย์ ดร.ทวีศักดิ์	กฤษเจริญ
ผู้ช่วยอธิการบดีฝ่ายนักศึกษาเก่าสัมพันธ์	อาจารย์วิไลวรรณ	วิพพานพงษ์
ผู้ช่วยอธิการบดีฝ่ายพัฒนาระบบ	ผู้ช่วยศาสตราจารย์ ดร.ปริญญาสิทธิ์	สมานพิบูรณ์
ผู้ช่วยอธิการบดีฝ่ายพัฒนาระบบบริหารกิจการนักศึกษา	นายสมพร	น้อยยาโน
รักษาการผู้ช่วยอธิการบดีฝ่ายพัฒนานักศึกษา	ดร.บุษเกตุ	อินทราปาน
ผู้ช่วยอธิการบดีฝ่ายประกันคุณภาพ	อาจารย์ ดร.นคร	ศรีสุขุมบวรชัย
ผู้ช่วยอธิการบดีฝ่ายประกันคุณภาพ	ผู้ช่วยศาสตราจารย์ ดร.ปรีชา	เต็มสุขสวัสดิ์
ผู้ช่วยอธิการบดีฝ่ายพัฒนาความเป็นสากล	รองศาสตราจารย์ ดร.อนรรฆ	ชั้นระชานะ
ผู้ช่วยอธิการบดีฝ่ายพัฒนาความเป็นสากล	Asst.Prof.Dr.Hong-Ming Ku	
ผู้ช่วยอธิการบดีฝ่ายภาพลักษณ์องค์กรและการตลาด	ผู้ช่วยศาสตราจารย์ ดร.เตี๋ย	กุลพิทักษ์
ผู้ช่วยอธิการบดีฝ่ายนวัตกรรมการเรียนรู้ตลอดชีวิต	อาจารย์ ดร.อรกัญญา	เยาหะรี
ผู้ช่วยอธิการบดีฝ่ายพัฒนาความยั่งยืน	รองศาสตราจารย์ ดร.ยศพงษ์	ลอนนวล
ผู้ช่วยอธิการบดี มจร. ราชบุรี ฝ่ายวิชาการและวิจัย	อาจารย์ ดร.บัญญัติ	เล็กประเสริฐ
ผู้ช่วยอธิการบดี มจร. ราชบุรี ฝ่ายบริหาร	อาจารย์ ดร.ทศพร	ทองเที่ยง
คณบดีคณะครุศาสตร์อุตสาหกรรมและเทคโนโลยี	รองศาสตราจารย์ ดร.ธเนศ	ธนิตยธีรพันธ์
คณบดีคณะทรัพยากรชีวภาพและเทคโนโลยี	รองศาสตราจารย์ ดร.วาริช	ศรีละออง
คณบดีคณะเทคโนโลยีสารสนเทศ	ผู้ช่วยศาสตราจารย์ ดร.ณรงค์ฤทธิ์	วราภรณ์
คณบดีคณะพลังงานสิ่งแวดล้อมและวัสดุ	ผู้ช่วยศาสตราจารย์ ดร.กุสกาณา	กุบาฮา
รักษาการคณบดีคณะวิทยาศาสตร์	ผู้ช่วยศาสตราจารย์ ดร.มยุรี	หาญสุภานุสรณ์
คณบดีคณะวิศวกรรมศาสตร์	ศาสตราจารย์ ดร.ชัย	จาตุรพีทักษ์กุล
คณบดีคณะศิลปศาสตร์	ผู้ช่วยศาสตราจารย์ ดร.ศศิธร	สุวรรณหเทพ
คณบดีคณะสถาปัตยกรรมศาสตร์และการออกแบบ	อาจารย์ไมเคิลปริพล	ตั้งตรงจิตร
คณบดีบัณฑิตวิทยาลัยการจัดการและนวัตกรรม	ผู้ช่วยศาสตราจารย์ ดร.วรพจน์	อังกสิทธิ์
ผู้อำนวยการสถาบันการเรียนรู้	ผู้ช่วยศาสตราจารย์ ดร.กฤติกา	ตันประเสริฐ
ผู้อำนวยการสถาบันนโยบายวิทยาศาสตร์ เทคโนโลยีและนวัตกรรม	อาจารย์ ดร.แบ็งค์	งามอรุณโชติ

ผู้อำนวยการสถาบันพัฒนาและฝึกอบรมโรงงานต้นแบบ	ดร.อรรณพ	นพรัตน์
ผู้อำนวยการสถาบันวิทยาการหุ่นยนต์ภาคสนาม	รองศาสตราจารย์ ดร.สยาม	เจริญเสียง
ผู้อำนวยการสำนักคอมพิวเตอร์	อาจารย์ ดร.วิชัย	เอี่ยมสินวัฒนา
ผู้อำนวยการสำนักบริหารอาคารและสถานที่	อาจารย์พิชัย	โฆสิตพันธวงศ์
ผู้อำนวยการสำนักวิจัยและบริการวิทยาศาสตร์และเทคโนโลยี	รองศาสตราจารย์เอนก	ศิริพานิชกร
ผู้อำนวยการสำนักหอสมุด	ผู้ช่วยศาสตราจารย์ ดร.สุธาทิพย์	มณีนวศ์วัฒนา
ผู้อำนวยการสำนักอุทยานวิทยาศาสตร์และอุตสาหกรรม	นางโสภิตา	บุญอนุเกศทรัพย์

### หน่วยงานในกำกับ / โครงการร่วมระหว่างมหาวิทยาลัย

ผู้อำนวยการบัณฑิตวิทยาลัยร่วมด้านพลังงานและสิ่งแวดล้อม	ศาสตราจารย์ ดร.นวดล	เหล่าศิริพจน์
ประธานเจ้าหน้าที่บริหารสำนักเคเอกซ์	ดร.ภัทรชาติ	โกลภกิติ
ผู้อำนวยการศูนย์สอบเทียบเครื่องมือวัดอุตสาหกรรม	รองศาสตราจารย์ ดร.เอก	ไชยสวัสดิ์
ผู้อำนวยการใหญ่โรงเรียนตรุลสิกขาลัย	นายพารณ	อิศรเสนา ณ อยุธยา
รักษาการผู้อำนวยการหอพักนักศึกษา	อาจารย์พิชัย	โฆสิตพันธวงศ์
ผู้จัดการศูนย์หนังสือ มจร.	นางสาวปภัสนันท์	สิริกรอนันต์

### สำนักงานอธิการบดี

ที่ปรึกษาสำนักงานอธิการบดี	นางสาววิสา	แช่เตี้ย
ที่ปรึกษาสำนักงานอธิการบดี	ดร.ธีราพร	ชัยอรุณดีกุล
ผู้อำนวยการสำนักงานกิจการต่างประเทศ	นางสาวศศิมา	ยุวโสภีร์
รักษาการผู้อำนวยการสำนักงานกิจการนักศึกษา	ดร.ปนาลี	แทนประสาน
รักษาการผู้อำนวยการสำนักงานคัดเลือกและสรรหานักศึกษา	นางกัญญกมล	เชี่ยวชาญ
ผู้อำนวยการสำนักงานคลัง	นางสาวสำรวย	แช่เตี้ย
รักษาการผู้อำนวยการสำนักงานจัดหาและจัดการสินทรัพย์	นายปฏิสนธิ์	วิเศษชาติ
ผู้อำนวยการสำนักงานทะเบียนนักศึกษา	นางสาวธิตยา	จิ่งอินทร์
ผู้อำนวยการสำนักงานนิติกร	นางดาริษา	สายปลื้มจิตต์
ผู้อำนวยการสำนักงานบริหารจัดการทรัพยากรกายภาพ มจร. บางขุนเทียน	** อยู่ระหว่างดำเนินการสรรหา **	
ผู้อำนวยการสำนักงานประกันคุณภาพ	** อยู่ระหว่างดำเนินการสรรหา **	
รักษาการผู้อำนวยการสำนักงานพัฒนาการศึกษาและบริการ	อาจารย์วาสนา	เสียงดัง
ผู้อำนวยการสำนักงานมหาวิทยาลัยสัมพันธ์	ดร.อริยา	พรหมสุภา
รักษาการผู้อำนวยการสำนักงานยุทธศาสตร์	ดร.วรรณมา	เต็มสิริพจน์
ผู้อำนวยการสำนักงานบริหารทรัพยากรบุคคล	นางสาวรัตน์स्ता	ดำรงจริยาสิทธิ์
รักษาการผู้อำนวยการสำนักงานพัฒนาทรัพยากรบุคคล	ผู้ช่วยศาสตราจารย์ ดร.ทวิศักดิ์	กฤษเจริญ
ผู้อำนวยการสำนักงานวิจัย นวัตกรรมและพันธมิตร	ดร.ภาพิต	ทิวสิริสวัสดิ์
ผู้อำนวยการสำนักงานอำนวยการ	นางสาวฉันทนา	ภูธรภรณ์



รักษาการผู้อำนวยการศูนย์การจัดการด้านพลังงาน สิ่งแวดล้อม ความปลอดภัยและอาชีวอนามัย	รองศาสตราจารย์ ดร.โสฬส	สุวรรณยืน
ผู้อำนวยการศูนย์บริการทางการศึกษาในเมือง	** อยู่ระหว่างดำเนินการสรรหา **	
ผู้อำนวยการศูนย์บริการทางการศึกษาราชนบุรี	** อยู่ระหว่างดำเนินการสรรหา **	
หัวหน้าศูนย์นวัตกรรมนโยบาย	ดร.สุรัตน์	ชุ่มจิตต์
หัวหน้ากลุ่มงานช่วยเหลือทางการเงินแก่นักศึกษา	นางสาวปนัดดา	พวงพี
รักษาการหัวหน้ากลุ่มงานบริการสุขภาพและอนามัย	นางกมลธร	จรัสรัมย์
รักษาการหัวหน้ากลุ่มงานจัดการผลประโยชน์และทรัพย์สิน	นางสาวสุทิพา	แช่ตัน

ข้อมูล ณ วันที่ 1 พฤศจิกายน 2565

## คณะครุศาสตร์อุตสาหกรรมและเทคโนโลยี

คณบดี	รองศาสตราจารย์ ดร.ธเนศ	ธนิตย์ธีรพันธ์
รองคณบดีฝ่ายบริหารและพัฒนางานองค์กร	รองศาสตราจารย์ ดร.สุชปา	เนตรประดิษฐ์
รองคณบดีฝ่ายวิจัยและพัฒนา	รองศาสตราจารย์ ดร.ณรงค์	มั่งคั่ง
รองคณบดีฝ่ายยุทธศาสตร์การพัฒนาและบริการวิชาการ	อาจารย์ ดร.สมภพ	ปัญญาสมพรรค
รองคณบดีฝ่ายพัฒนานักศึกษาและสื่อสารองค์กร	รองศาสตราจารย์ ดร.กุลธิดา	ธรรมวิวัฒน์
ผู้ช่วยคณบดีฝ่ายพัฒนานักศึกษาและสื่อสารองค์กร*	รองศาสตราจารย์ ดร.พงศยุทธ์	จันทอง
ผู้ช่วยคณบดีฝ่ายประกันคุณภาพการศึกษา*	อาจารย์ ดร.พลศักดิ์	เลิศศิริปัญญา
ผู้ช่วยคณบดีฝ่ายกิจการต่างประเทศ*	ผู้ช่วยศาสตราจารย์ ดร.ณัฐนันท์	มูลสระคู่
ผู้ช่วยคณบดีฝ่ายยุทธศาสตร์เชิงรุก*	รองศาสตราจารย์ ดร.พิชิต	ขจรเดชะ
ผู้ดูแลและกำกับงานบริหารงานทั่วไป งานวิชาการ ภาควิชาครุศาสตร์เครื่องกล*	ผู้ช่วยศาสตราจารย์ ดร.พิเชษฐ์	พินิจ
ผู้ดูแลและกำกับงานบริหารงานทั่วไป งานวิชาการ ภาควิชาครุศาสตร์ไฟฟ้า*	ผู้ช่วยศาสตราจารย์ ดร.ภาสพิชญ์	ชูใจ
ผู้ดูแลและกำกับงานบริหารงานทั่วไป งานวิชาการ ภาควิชาครุศาสตร์โยธา*	รองศาสตราจารย์ ดร.สนิท	วงษา
ผู้ดูแลและกำกับงานบริหารงานทั่วไป งานวิชาการ ภาควิชาครุศาสตร์อุตสาหกรรม*	ผู้ช่วยศาสตราจารย์ ดร.ปรัชญา	เพ็ญสุระ
ผู้ดูแลและกำกับงานบริหารงานทั่วไป งานวิชาการ ภาควิชาเทคโนโลยีการพิมพ์และบรรจุภัณฑ์*	รองศาสตราจารย์ ดร.นุชจรินทร์	เหลือองสะอาด
ผู้ดูแลและกำกับงานบริหารงานทั่วไป งานวิชาการ ภาควิชาเทคโนโลยีและสื่อสารการศึกษา*	รองศาสตราจารย์ ดร.เสกสรรค์	แย้มพินิจ
ผู้ดูแลและกำกับงานบริหารงานทั่วไป งานวิชาการ สาขาวิชาคอมพิวเตอร์และเทคโนโลยีสารสนเทศ*	รองศาสตราจารย์ ดร.อลิสา	ทรงศรีวิทยา
เลขานุการคณะ	จ.ส.อ.พินิจ	ประจันตวนิช

**หมายเหตุ** \* จัดตั้งเพื่อการบริหารงานภายในหน่วยงาน

ข้อมูล ณ วันที่ 20 พฤษภาคม 2565



## คณะกรรมการชีวภาพและเทคโนโลยี

คณบดี	รองศาสตราจารย์ ดร.วาริช	ศรีละออง
รองคณบดีฝ่ายวิชาการ	ผู้ช่วยศาสตราจารย์ ดร.สุตารัตน์	ตรีเพชรกุล
รองคณบดีฝ่ายบริหาร	รองศาสตราจารย์ ดร.กรณัฏกนก	อายุสุข
รองคณบดีฝ่ายวิจัย	รองศาสตราจารย์ ดร.ภาวิณี	ชัยประเสริฐ
รองคณบดีฝ่ายประกันคุณภาพ	ผู้ช่วยศาสตราจารย์ ดร.กนกวรรณ	พุ่มพุทรา
ผู้ช่วยคณบดีฝ่ายนโยบายและแผน*	ผู้ช่วยศาสตราจารย์ ดร.ธีรพันธ์	เหล่าเมตตาจิตต์
ผู้ช่วยคณบดีฝ่ายกิจกรรมพิเศษ*	ผู้ช่วยศาสตราจารย์ ดร.ปริปก	พิศสุวรรณ
ประธานสาขาวิชาการจัดการทรัพยากรชีวภาพ*	อาจารย์ ดร.เลขา	ไสลเพชร
ประธานสาขาวิชาเทคโนโลยีชีวเคมี*	รองศาสตราจารย์ ดร.นิษกัณิภา	สุนทรกุล
ประธานสาขาวิชาเทคโนโลยีชีวภาพ*	อาจารย์ ดร.แสงชัย	เอกประทุมชัย
ประธานสาขาวิชาเทคโนโลยีหลังการเก็บเกี่ยว*	รองศาสตราจารย์ ดร.อภिरตี	อุทัยรัตนกิจ
ประธานสาขาวิชาชีวสารสนเทศและชีววิทยาระบบ*	ผู้ช่วยศาสตราจารย์ ดร.เสาวลักษณ์	กัลปณัฐลักษณ์

**หมายเหตุ** \* จัดตั้งเพื่อการบริหารงานภายในหน่วยงาน

ข้อมูล ณ วันที่ 26 พฤษภาคม 2565

## คณะเทคโนโลยีสารสนเทศ

คณบดี	ผู้ช่วยศาสตราจารย์ ดร.ณรงค์ฤทธิ์	วารสารณ์
รองคณบดีอาวุโสด้านวิจัยและบริการวิชาการ	รองศาสตราจารย์ ดร.วชิรศักดิ์	วานิชชา
รองคณบดีด้านบริหาร	ผู้ช่วยศาสตราจารย์ ดร.อุมาพร	สุภลธิเมธี
รองคณบดีด้านวิชาการ	ผู้ช่วยศาสตราจารย์ ดร.วรรณรัตน์	กระทุ์
รองคณบดีด้านประกันคุณภาพและพัฒนาการศึกษา	อาจารย์ ดร.สยาม	แย้มแสงสังข์
รองคณบดีด้านพัฒนาความเป็นสากล	ผู้ช่วยศาสตราจารย์ ดร.ชลเมธ	อาปณิกานนท์

ข้อมูล ณ วันที่ 3 พฤศจิกายน 2565

## คณะพลังงานสิ่งแวดล้อมและวัสดุ

คณบดี	ผู้ช่วยศาสตราจารย์ ดร.กุสกาณา	กูปาษา
รองคณบดีอาวุโสฝ่ายวิจัย	ผู้ช่วยศาสตราจารย์ ดร.พัฒนะ	รักความสุข
รองคณบดีฝ่ายวิชาการและพัฒนาคุณภาพการศึกษา	ผู้ช่วยศาสตราจารย์ ดร.นุชชานา	พุลทอง
รองคณบดีฝ่ายบริหาร	รองศาสตราจารย์ ดร.อดิศักดิ์	นาถรณกุล
ผู้ช่วยคณบดีฝ่ายวิจัยและวิเทศสัมพันธ์*	อาจารย์ ดร.รุ่งโรจน์	สงค์ประกอบ
ผู้ช่วยคณบดีฝ่ายวิชาการ*	รองศาสตราจารย์ ดร.สร้อยดาว	วินิจนทร์รัตน์
ผู้ช่วยคณบดีฝ่ายบุคคล*	ผู้ช่วยศาสตราจารย์ ดร.ทิพบรรณ	ปะละไทย
ผู้ช่วยคณบดีฝ่ายพัฒนาระบบ*	ผู้ช่วยศาสตราจารย์ ดร.นภฉัตร	ธารีลาภ
ประธานหลักสูตรเทคโนโลยีพลังงาน*	รองศาสตราจารย์ ดร.อดิศักดิ์	นาถรณกุล
ประธานหลักสูตรเทคโนโลยีการจัดการพลังงาน*	รองศาสตราจารย์ ดร.อภิชาติ	เทอดโยธิน
ประธานหลักสูตรเทคโนโลยีวัสดุ*	ผู้ช่วยศาสตราจารย์ ดร.ทิพบรรณ	ปะละไทย
ประธานหลักสูตรการออกแบบและผลิตแบบบูรณาการ*	ผศ.ดร.ปรีชา	เต็มสุขสวัสดิ์
ประธานหลักสูตรเทคโนโลยีสิ่งแวดล้อม*	ผู้ช่วยศาสตราจารย์ ดร.ศศิธร	พุททวงษ์
ประธานหลักสูตรเทคโนโลยีอุณหภาพ*	ผู้ช่วยศาสตราจารย์ ดร.จิรวรรณ	เตียรต์สุวรรณ
รักษาการหัวหน้ากลุ่มงานสนับสนุนวิชาการ	นางสาวชณัฐา	เพ็ชรสุข
รักษาการเลขานุการคณะ	นางสาวกิตติมา	ระดังหิน

**หมายเหตุ** \* จัดตั้งเพื่อการบริหารงานภายในหน่วยงาน

ข้อมูล ณ วันที่ 7 กันยายน 2565



## คณะวิทยาศาสตร์

รักษาการแทนคณบดี	ผู้ช่วยศาสตราจารย์ ดร.มยุรี	หาญสุภานุสรณ์
รักษาการแทนรองคณบดีฝ่ายวิชาการ	ผู้ช่วยศาสตราจารย์ ดร.วันเพ็ญ	ช้อนแก้ว
รักษาการแทนรองคณบดีฝ่ายบริหาร	ผู้ช่วยศาสตราจารย์ ดร.มยุรี	หาญสุภานุสรณ์
รักษาการแทนรองคณบดีฝ่ายวิจัยและนวัตกรรม	ผู้ช่วยศาสตราจารย์ ดร.เชมฤทัย	ธามะพัฒน์
รักษาการแทนรองคณบดีฝ่ายแผนยุทธศาสตร์และประกันคุณภาพการศึกษา	ผู้ช่วยศาสตราจารย์ ดร.ไตรวิทย์	รัตนโรจน์พงศ์
รักษาการแทนรองคณบดีฝ่ายพัฒนานักศึกษาและบริการวิชาการ	ผู้ช่วยศาสตราจารย์ ดร.นครินทร์	พัฒน์บุญมี
รักษาการแทนรองคณบดีฝ่ายส่งเสริมการเรียนรู้และพัฒนาความเป็นสากล	ผู้ช่วยศาสตราจารย์ ดร.ปริญญา	แสงี่ยมสุนทร
ผู้ช่วยคณบดีฝ่ายพัสดุ อาคาร สถานที่*	ผู้ช่วยศาสตราจารย์ ดร.บุญภาค	สุขุมเมฆ
ผู้ช่วยคณบดีฝ่ายสารสนเทศ*	นายยุทธนา	ลีลา
หัวหน้าภาควิชาคณิตศาสตร์	ผู้ช่วยศาสตราจารย์ ดร.วิบูลศักดิ์	วิฑูยา
หัวหน้าภาควิชาเคมี	ผู้ช่วยศาสตราจารย์พรณี	รัตนชัยสิทธิ์
หัวหน้าภาควิชาจุลชีววิทยา	ผู้ช่วยศาสตราจารย์ ดร.นิยม	กำลังดี
หัวหน้าภาควิชาฟิสิกส์	ผู้ช่วยศาสตราจารย์ ดร.วันดี	อ่อนเรียบร้อย
หัวหน้าศูนย์เครื่องมือวิทยาศาสตร์เพื่อมาตรฐานและอุตสาหกรรม*	รองศาสตราจารย์กรวลัย	พันธุ์แพ
เลขานุการคณะ	นางวิราทิพย์	ดามาพงษ์

**หมายเหตุ** \* จัดตั้งเพื่อการบริหารงานภายในหน่วยงาน

ข้อมูล ณ วันที่ 7 กันยายน 2565



## คณะวิศวกรรมศาสตร์

คณบดี	ศาสตราจารย์ ดร.ชัย	จตุรพิทักษ์กุล
ที่ปรึกษาคณบดีด้านวิชาการและวิจัย*	ศาสตราจารย์ ดร.สมชาย	ชูชีพสกุล
ที่ปรึกษาคณบดีด้านวิชาการและวิจัย*	ศาสตราจารย์ ดร.รัตนา	จิระรัตนานนท์
ที่ปรึกษาคณบดีด้านการพัฒนาการศึกษา*	ผู้ช่วยศาสตราจารย์สุรพนธ์	ตุ้มนาถ
รองคณบดีฝ่ายวิชาการและวิจัย	รองศาสตราจารย์ ดร.ทวิช	พูลเงิน
รองคณบดีฝ่ายบริหาร	ผู้ช่วยศาสตราจารย์ ดร.ไชยา	คำคำ
รองคณบดีฝ่ายกิจการนักศึกษา	อาจารย์ ดร.พิจารณ์	จรเสนาะ
รองคณบดีฝ่ายประกันคุณภาพ	อาจารย์ ดร.พิเนชฐ์	ศรีโยธา
รองคณบดีฝ่ายกิจการต่างประเทศ	รองศาสตราจารย์ ดร.อัศวิน	มีชัย
ผู้ช่วยคณบดีฝ่ายวิชาการและวิจัย*	รองศาสตราจารย์ ดร.วีรชาติ	ตั้งจิรภัทร
ผู้ช่วยคณบดีฝ่ายบริหารก่อสร้าง*	ผู้ช่วยศาสตราจารย์ ดร.วุฒิพงศ์	เมืองน้อย
ผู้ช่วยคณบดีฝ่ายพัฒนาการศึกษา*	รองศาสตราจารย์ ดร.ราชวดี	ศิลาพันธ์
ผู้ช่วยคณบดีฝ่ายสารสนเทศและระบบดิจิทัล*	ผู้ช่วยศาสตราจารย์ ดร.ปริยกร	ปสุวิโร
หัวหน้าภาควิชาวิศวกรรมคอมพิวเตอร์	ผู้ช่วยศาสตราจารย์สนั่น	สระแก้ว
หัวหน้าภาควิชาวิศวกรรมเคมี	รองศาสตราจารย์ ดร.ปานจันทร์	ศรีจรูญ
หัวหน้าภาควิชาวิศวกรรมเครื่องกล	ผู้ช่วยศาสตราจารย์ ดร.อิทธิกร	วงศธนวิศ
หัวหน้าภาควิชาวิศวกรรมเครื่องมือและวัสดุ	รองศาสตราจารย์ติลก	ศรีประไพ
หัวหน้าภาควิชาวิศวกรรมไฟฟ้า	ผู้ช่วยศาสตราจารย์ ดร.สุเมธ	เนติศักดิ์นันท
หัวหน้าภาควิชาวิศวกรรมโยธา	อาจารย์ ดร.จุลพจน์	จิรวัชรเดช
หัวหน้าภาควิชาวิศวกรรมระบบควบคุมและเครื่องมือวัด	ผู้ช่วยศาสตราจารย์ ดร.สุตชาย	บุญโต
หัวหน้าภาควิชาวิศวกรรมสิ่งแวดล้อม	ผู้ช่วยศาสตราจารย์ ดร.ประพัทธ์	พงษ์เกียรติกุล
หัวหน้าภาควิชาวิศวกรรมอาหาร	รองศาสตราจารย์สุวิช	ศิริวัฒนโยธิน
หัวหน้าภาควิชาวิศวกรรมอิเล็กทรอนิกส์และโทรคมนาคม	ผู้ช่วยศาสตราจารย์ ดร.อภิชัย	ภัทนันท์
หัวหน้าภาควิชาวิศวกรรมอุตสาหการ	รองศาสตราจารย์ ดร.บวรโชค	ผู้พัฒน์
ประธานหลักสูตรวิศวกรรมชีวภาพ*	ผู้ช่วยศาสตราจารย์ ดร.ตุจเดือน	วราโห
ผู้อำนวยการโครงการทักษะวิศวกรรมเคมี*	Asst.Prof.Dr.Hong-Ming Ku	
ผู้อำนวยการศูนย์วิศวกรรมศาสตร์นานาชาติ*	นางสาวภัสธารีย์	ศุภชัยศิริกุล
หัวหน้างานฝ่ายบริหารงานทั่วไป*	นางมะลิวรรณ	ขุนแทน
รักษาการหัวหน้างานฝ่ายวิชาการ*	นางสาวสุจรรย์ส	พันธ์ประสิทธิ์เวช
เลขานุการคณะ	นางสาวสุปรียา	อ่อนอิงนอน

**หมายเหตุ** \* จัดตั้งเพื่อการบริหารงานภายในหน่วยงาน

ข้อมูล ณ วันที่ 30 พฤษภาคม 2565



## คณะศิลปศาสตร์

คณบดี	ผู้ช่วยศาสตราจารย์ ดร.ศศิธร	สุวรรณเทพ
รองคณบดีฝ่ายวิชาการและประกันคุณภาพ	ผู้ช่วยศาสตราจารย์ ดร.เสาวลักษณ์	เทพสุริวงศ์
รองคณบดีฝ่ายบริหาร	อาจารย์ ดร.พรเลิศ	อาภาณุทัต
รองคณบดีฝ่ายวิจัย	Assoc.Prof.Dr.Richard Giles Watson Todd	
รองคณบดีฝ่ายพัฒนาการเรียนรู้อยู่	ผศ.ดร.ชเนนทร์	มันคง
รองคณบดีฝ่ายพัฒนาสมรรถนะสากล	ผู้ช่วยศาสตราจารย์ ดร.ณัฐจิรี	จตุรพิทักษ์กุล
ผู้ช่วยคณบดีฝ่ายวิชาการ*	ผู้ช่วยศาสตราจารย์ ดร.ภาสนันท์	อัครรักษ์
ผู้ช่วยคณบดีฝ่ายกิจการนานาชาติ*	ผศ.ธนิศร์	ตั้งกิจเจริญกุล
ผู้ช่วยคณบดีฝ่ายประกันคุณภาพ*	ผศ. ดร.อังคณา	บุญเสมอ
ผู้ช่วยคณบดีฝ่ายเทคโนโลยีการเรียนรู้*	นายไกรศิลา	กานนท์
ผู้ช่วยคณบดีฝ่ายสื่อสารองค์กร*	อาจารย์ปานเลิศ	ศิริวงศ์
ผู้ช่วยคณบดีฝ่ายบริการวิชาการและการพัฒนาอย่างยั่งยืน*	อาจารย์ ดร.สุรัตน์	เพชรนิล
รักษาการหัวหน้าสำนักงานวิชาศึกษาทั่วไป	ผู้ช่วยศาสตราจารย์ ดร.ศศิธร	สุวรรณเทพ
รักษาการเลขานุการคณะ	นางสาวสุภาพร	จันทร์มนี

**หมายเหตุ** \* จัดตั้งเพื่อการบริหารงานภายในหน่วยงาน

ข้อมูล ณ วันที่ 26 พฤษภาคม 2565

## คณะสถาปัตยกรรมศาสตร์และการออกแบบ

คณบดี	อาจารย์ไมเคิลบริพล	ตั้งตรงจิตร
ที่ปรึกษาคณบดี*	อาจารย์โพธ	นิลสอาด
รองคณบดีฝ่ายวิชาการ	ผู้ช่วยศาสตราจารย์วรลักษณ์	แผ่นสุวรรณ
รองคณบดีฝ่ายวิจัย	รองศาสตราจารย์ ดร.ชูจิต	ตรีรัตน์พันธ์
รองคณบดีฝ่ายแผนและประกันคุณภาพ	ผู้ช่วยศาสตราจารย์นิมิต	เหม่งเวหา
ผู้ช่วยคณบดีฝ่ายพัฒนานักศึกษาและเครือข่ายสัมพันธ์*	อาจารย์พุทธ	แสงกล้า
ผู้ช่วยคณบดีฝ่ายการจัดการแสดงผลงานและนิทรรศการ*	รองศาสตราจารย์ ดร.ณัฐฉิณี	กาญจนาภรณ์
ผู้ช่วยคณบดีฝ่ายสื่อสารองค์กร*	อาจารย์สุนารี	ลาวัลย์วัฒน์
ประธานสาขาวิชาสถาปัตยกรรม*	อาจารย์ ดร.อัฉรวรรณ	จุฑารัตน์
ประธานสาขาวิชาสถาปัตยกรรมภายใน*	ผู้ช่วยศาสตราจารย์กรุณา	เคลือบมงคล
ประธานสาขาวิชาออกแบบนิเทศศิลป์*	Mr. NG Hak	Hong
ประธานสาขาวิชาออกแบบอุตสาหกรรม*	อาจารย์ภัทรพล	จันทร์คำ
ประธานสาขาวิชาภูมิสถาปัตยกรรม*	ผู้ช่วยศาสตราจารย์อภิญญา	ลิ้มไพบูลย์
ประธานสาขาวิชาการออกแบบและวางแผน*	ผู้ช่วยศาสตราจารย์ ดร.จรรยาพร	สไตเลอร์
หัวหน้าโครงการร่วมบริหารหลักสูตรสาขาวิชามีเดียอาตส์และ สาขาวิชาเทคโนโลยีมีเดีย *	รองศาสตราจารย์ ดร.ไพบูลย์	เกียรติโกมล
ผู้อำนวยการศูนย์บริการวิจัยและออกแบบ*	นายวศิน	เข็มกำเนิด
รักษาการเลขานุการคณะ*	นางสาวจาร์พรรณ	รถทอง

**หมายเหตุ** \* จัดตั้งเพื่อการบริหารงานภายในหน่วยงาน

ข้อมูล ณ วันที่ 30 พฤษภาคม 2565



## บัณฑิตวิทยาลัยการจัดการและนวัตกรรม

คณบดี	ผู้ช่วยศาสตราจารย์ ดร.วรพจน์	อังกสิทธิ์
รองคณบดีฝ่ายวิชาการ	รองศาสตราจารย์ ดร.เจริญชัย	โชมพัตรภรณ์
รองคณบดีฝ่ายแผนและประกันคุณภาพ	ผู้ช่วยศาสตราจารย์ ดร.ปฎิภาณ	แซ่หลิม
รองคณบดีฝ่ายกิจการนักศึกษาและสื่อสารองค์กร	ผู้ช่วยศาสตราจารย์ ดร.มงคล	อศวดิลกฤทธิ์
รองคณบดีฝ่ายบริหาร	** อยู่ระหว่างดำเนินการสรรหา **	
ผู้ช่วยคณบดีฝ่ายบริหาร*	ผู้ช่วยศาสตราจารย์ ดร.จิรศิลป์	จยาวรรณ
ผู้ช่วยคณบดีฝ่ายบริการวิชาการ*	นางสาวศิริพร	เป็นสูงเนิน
ผู้ช่วยคณบดี*	นางสาวศุภลักษณ์	รักธรรม
ประธานหลักสูตรการจัดการโลจิสติกส์และซัพพลายเชน*	รองศาสตราจารย์ ดร.ชุมพล	มณฑาทิพย์กุล
ประธานหลักสูตรการจัดการสำหรับการเป็นผู้ประกอบการ เชิงนวัตกรรม*	ผู้ช่วยศาสตราจารย์ ดร.ปารเมศ	วรเศยานนท์
ประธานหลักสูตรวิทยาศาสตรมหาบัณฑิต สาขาการจัดการนวัตกรรมเชิงบูรณาการ*	อาจารย์ ดร.กฤษฎา	จตุมงคลกุล
ประธานหลักสูตรบริหารธุรกิจมหาบัณฑิต สาขาการจัดการ*	อาจารย์ ดร.วินัย	หอมสมบัติ
ประธานสาขาวิชาการจัดการเทคโนโลยีและนวัตกรรม*	อาจารย์ ดร.บุญเกียรติ	เอี้ยววงษ์เจริญ
ประธานสาขาวิชาการจัดการธุรกิจดิจิทัล*	อาจารย์ ดร.อานนท์	ทับเที่ยง
ประธานสาขาวิชาการจัดการอสังหาริมทรัพย์*	ผู้ช่วยศาสตราจารย์ ดร.มงคล	อศวดิลกฤทธิ์
ประธานสาขาวิชาการจัดการองค์กร*	ผู้ช่วยศาสตราจารย์ ดร.ทวีศักดิ์	กฤษเจริญ
ประธานสาขาวิชาการบริหารโครงการ*	อาจารย์ ดร.ต้นดุสิต	โปราณานนท์
รักษาการเลขาธิการคณะ	นางธนัญชนก	พุ่มพวง

**หมายเหตุ** \* จัดตั้งเพื่อการบริหารงานภายในหน่วยงาน

ข้อมูล ณ วันที่ 1 พฤศจิกายน 2565

## บัณฑิตวิทยาลัยร่วมด้านพลังงานและสิ่งแวดล้อม

ผู้อำนวยการ	ศาสตราจารย์ ดร.นวดล	เหล่าศิริพจน์
ที่ปรึกษาผู้อำนวยการ*	รองศาสตราจารย์ ดร.บัณฑิต	ฟังก์ธรรมสาร
ที่ปรึกษาผู้อำนวยการ*	รองศาสตราจารย์ ดร.สิรินทรเทพ	เต๋าประยูร
รองผู้อำนวยการ*	รองศาสตราจารย์ ดร.อำนาจ	ชิตไธสง
ผู้ช่วยผู้อำนวยการ*	รองศาสตราจารย์ ดร.พิพัฒน์	ชัยวิวัฒน์วรกุล
รักษาการประธานสายวิชาพลังงาน*	ศาสตราจารย์ ดร.นวดล	เหล่าศิริพจน์
ประธานสายวิชาสิ่งแวดล้อม*	รองศาสตราจารย์ ดร.สาวิตรี	การีเวทย์

**หมายเหตุ** \* จัดตั้งเพื่อการบริหารงานภายในหน่วยงาน

ข้อมูล ณ วันที่ 16 พฤษภาคม 2565

## สถาบันวิทยาการหุ่นยนต์ภาคสนาม

ผู้อำนวยการ	รองศาสตราจารย์ ดร.สยาม	เจริญเสียง
รองผู้อำนวยการฝ่ายวิชาการ	ผู้ช่วยศาสตราจารย์ ดร.สุภชัย	วงศ์บุญยง
รองผู้อำนวยการฝ่ายบริหาร	นางสาวอนุสรรา	มีชัย
รองผู้อำนวยการฝ่ายบริการวิชาการ	นายวุฒิชัย	วิศาลคุณา
ผู้ช่วยผู้อำนวยการฝ่ายกิจการนักศึกษา*	นายบวรศักดิ์	สกุลเกื้อกุลสุข
ผู้ช่วยผู้อำนวยการฝ่ายการเรียนรู้ตลอดชีวิต	ผู้ช่วยศาสตราจารย์ ดร.อรพดี	จุมิ
ประธานหลักสูตรธุรกิจเทคโนโลยี*	อาจารย์ ดร.ปราการเกียรติ	ยังคง
ประธานหลักสูตรวิศวกรรมหุ่นยนต์และระบบอัตโนมัติ (ป.ตรี)*	นายบวรศักดิ์	สกุลเกื้อกุลสุข
ประธานหลักสูตรวิทยาการหุ่นยนต์และระบบอัตโนมัติ (ป.โท-เอก)*	อาจารย์ ดร.สุรียา	นัฐสุภัคพงศ์

**หมายเหตุ** \* จัดตั้งเพื่อการบริหารงานภายในหน่วยงาน

ข้อมูล ณ วันที่ 30 พฤษภาคม 2565



## สถาบันการเรียนรู้

ผู้อำนวยการ	ผู้ช่วยศาสตราจารย์ ดร.กฤติกา	ต้นประเสริฐ
รองผู้อำนวยการ	ผู้ช่วยศาสตราจารย์ ดร.สุภโชค	ต้นพิชัย
ผู้อำนวยการสำนักงานห้องเรียนวิศวะ-วิทย์	อาจารย์ ดร.ก้องกาญจน์	วชิรพจน์
รักษาการเลขานุการ	นางสาวจันทิมา	ปัทมธรรมกุล

ข้อมูล ณ วันที่ 9 พฤษภาคม 2565

## สถาบันนโยบายวิทยาศาสตร์ เทคโนโลยีและนวัตกรรม

ผู้อำนวยการ	อาจารย์ ดร.เบ็ญจ์	งามอรุณโชติ
-------------	-------------------	-------------

ข้อมูล ณ วันที่ 8 มิถุนายน 2565

## สถาบันพัฒนาและฝึกอบรมโรงงานต้นแบบ

ผู้อำนวยการ	ดร.อรรณพ	นพรัตน์
รองผู้อำนวยการฝ่ายวิศวกรรมและโรงงานต้นแบบ	ผู้ช่วยศาสตราจารย์ ดร.บุญยพัต	สุภาณีช

ข้อมูล ณ วันที่ 6 พฤษภาคม 2565

## สำนักคอมพิวเตอร์

ผู้อำนวยการ	อาจารย์ ดร.วิชัย	เอี่ยมสินวัฒนา
รองผู้อำนวยการ	อาจารย์ ดร.อนุชาติ	ทัศนวิบูลย์
ผู้ช่วยผู้อำนวยการด้านการพัฒนาข้อมูล*	นายสมยศ	จิ้นแก้ว
ผู้ช่วยผู้อำนวยการด้านนโยบายและแผน*	อาจารย์อัจฉรา	ธารอุไรกุล
ผู้ช่วยผู้อำนวยการด้านการพัฒนาซอฟต์แวร์*	นายนนทวัตร	จันเสน
รักษาการหัวหน้าฝ่ายบริการคอมพิวเตอร์	นางสาวเรืองอุไร	เพ็ยกขุนทด
หัวหน้าฝ่ายพัฒนาระบบ	นางสาวนพรัตน์	รุ่งพราน
หัวหน้าฝ่ายวิจัยและฝึกอบรม	นายชัชวาล	ศิริพันธุ์
รักษาการหัวหน้าฝ่ายสื่อสารและโพรคมนามคม	อาจารย์ ดร.อนุชาติ	ทัศนวิบูลย์
เลขานุการสำนักคอมพิวเตอร์	นางสาวเรืองอุไร	เพ็ยกขุนทด

**หมายเหตุ** \* จัดตั้งเพื่อการบริหารงานภายในหน่วยงาน

ข้อมูล ณ วันที่ 18 พฤษภาคม 2565

## สำนักเคเอกซ์

ประธานเจ้าหน้าที่บริหาร	ดร.ภัทรชาติ	โกมลกิติ
รักษาการรองประธานเจ้าหน้าที่บริหาร	ดร.เพียงเพ็ญ	วงศันภาพรรณ
รักษาการรองประธานเจ้าหน้าที่บริหาร	อาจารย์วรรณภพ	กลุ่มเกลี้ยง

ข้อมูล ณ วันที่ 3 สิงหาคม 2565



## สำนักบริหารอาคารและสถานที่

ผู้อำนวยการ	อาจารย์พิเศษ	โฆษิตพันธวงศ์
รองผู้อำนวยการ	นายปฏิสนธิ์	วิเศษวาชิต
ผู้ช่วยผู้อำนวยการ	นายเถลิงศักดิ์	อินทสร
ผู้ช่วยผู้อำนวยการ	ว่าที่ ร.ต.ณภาพ	ยางสูง
ผู้ช่วยผู้อำนวยการ	นายสมภาพ	สุวรรณกวีการ
หัวหน้าฝ่ายกายภาพ	นายราเชนทร์	วงแหวน
หัวหน้าฝ่ายบริหาร	นางธารรัตน์	มีแต้ม
หัวหน้าฝ่ายแผนแม่บท	นายพรศักดิ์	เจริญวัฒน์
หัวหน้าฝ่ายพัฒนาความยั่งยืน	นายปรีชา	อาการศ
หัวหน้าฝ่ายภูมิทัศน์	นางสาวสิริลักษณ์	แดงเรือง
หัวหน้าฝ่ายระบบเครือข่ายคอมพิวเตอร์	ว่าที่ ร.ต.รุ่งโรจน์	ยินดีทิพย์
เลขานุการสำนักบริหารอาคารและสถานที่	นางพิชญ์สินี	สุนทรวร

ข้อมูล ณ วันที่ 30 กรกฎาคม 2565



## สำนักวิจัยและบริการวิทยาศาสตร์และเทคโนโลยี

### ผู้อำนวยการ

รองผู้อำนวยการฝ่ายบริหารและวางแผน  
รองผู้อำนวยการฝ่ายพัฒนารุขกิจและเครือข่ายความร่วมมือ  
ที่ปรึกษาฝ่ายวิชาการ\*  
ที่ปรึกษาฝ่ายบริการอุตสาหกรรม\*  
ที่ปรึกษาฝ่ายบริการอุตสาหกรรม\*  
รักษาการหัวหน้าศูนย์การศึกษาต่อเนื่อง  
หัวหน้าศูนย์เทคโนโลยีซ่อมบำรุงรักษา  
หัวหน้าศูนย์วิจัยและบริการเพื่อชุมชนและสังคม  
หัวหน้าศูนย์ความเป็นเลิศด้านโลจิสติกส์  
หัวหน้าศูนย์บูรณาการเทคโนโลยีเพื่ออุตสาหกรรมไทย  
หัวหน้าศูนย์วิจัยและบริการวิศวกรรมการเชื่อม  
หัวหน้าศูนย์วิจัยและพัฒนาการจราจรและขนส่ง  
หัวหน้าศูนย์พัฒนาผลิตภาพอุตสาหกรรม  
รักษาการหัวหน้าศูนย์วิศวกรรมคุณภาพ  
หัวหน้าศูนย์รับรองระบบมาตรฐานนานาชาติ  
หัวหน้าศูนย์ความปลอดภัยอาหาร  
หัวหน้าศูนย์การศึกษาด้านการสื่อสารและการบริการครบวงจร  
รักษาการหัวหน้าศูนย์กลยุทธ์และความสามารถทางการแข่งขันองค์กร  
รักษาการหัวหน้าศูนย์วิจัย Mobility & Vehicle Technology  
Research Center  
รักษาการหัวหน้ากลุ่มงานสนับสนุนบริหาร\*  
รักษาการหัวหน้ากลุ่มงานสนับสนุนบริการวิชาการ\*

### รองศาสตราจารย์เอนก

นางรุ่งนภา  
ดร.ไพศาล  
ศาสตราจารย์ ดร.ชัยยุทธ  
ผู้ช่วยศาสตราจารย์ ดร.ชูชัย  
รองศาสตราจารย์ ดร.สิทธิชัย  
ดร.อรกัญญา  
รองศาสตราจารย์ ดร.อิศรทัต  
นายจิระพันธุ์  
ผู้ช่วยศาสตราจารย์ ดร.พงษ์ชัย  
ดร.วรวิทย์  
รองศาสตราจารย์ ดร.บวรโชค  
ดร.นครินทร์  
รองศาสตราจารย์ ดร.สิทธิชัย  
ผู้ช่วยศาสตราจารย์ ดร.สุรัชชัย  
ผู้ช่วยศาสตราจารย์องศา  
รองศาสตราจารย์ ดร.ประเวทย์  
ผู้ช่วยศาสตราจารย์ ดร.จิรศิลป์  
ผู้ช่วยศาสตราจารย์ ดร.วัชรพจน์  
รศ.ดร.ยศพงษ์

### ศิริพานิชกร

เตาทองนันทสิน  
สนธิกร  
ชินณะราศรี  
สุจิรวกุล  
แก้วเกื้อกุล  
เยาหะรี  
พึ้งอัน  
เนืองจากนิล  
อติคมรัตนกุล  
โกสลาทิพย์  
ผู้พัฒนา  
ภัทรธรรมนวงศ์  
แก้วเกื้อกุล  
สนธิใจ  
ศักดิ์ทอง  
ดุษฎีเต็มวงศ์  
จยาวรรณ  
ทรัพย์สงวนบุญ  
ลออานวล  
วิจักขณ์ประเสริฐ  
กระจำพจน์

**หมายเหตุ** \* จัดตั้งเพื่อการบริหารงานภายในหน่วยงาน

ข้อมูล ณ วันที่ 12 พฤษภาคม 2565



## สำนักหอสมุด

ผู้อำนวยการ	ผู้ช่วยศาสตราจารย์ ดร.สุธาทิพย์	มณีวงศ์วัฒนา
รองผู้อำนวยการฝ่ายบริหาร	นางสาวกรรณิการ์	แสงทอง
รองผู้อำนวยการฝ่ายพัฒนาการเรียนรู้และสารสนเทศ	นายอภิรักษ์ณั	สุนทรอาคเนย์
ผู้ช่วยผู้อำนวยการด้านพัฒนาวิชาชีพบรรณารักษ์*	นางสาวสุภาพ	กลิ่นเรือง
ผู้ช่วยผู้อำนวยการด้านยุทธศาสตร์*	นางสาวจีรกาญจน์	ศรีวิเศษ
ผู้ช่วยผู้อำนวยการด้านเทคโนโลยีสารสนเทศ*	นายณัฐพล	อัศวายุโยธิน

**หมายเหตุ** \* จัดตั้งเพื่อการบริหารงานภายในหน่วยงาน

ข้อมูล ณ วันที่ 10 พฤษภาคม 2565

## สำนักอุทยานวิทยาศาสตร์และอุตสาหกรรม

ผู้อำนวยการ	นางโสภิตา	บุญเอนกทรัพย์
-------------	-----------	---------------

ข้อมูล ณ วันที่ 6 พฤษภาคม 2565

# สารสนเทศ 2565

## มหาวิทยาลัยเทคโนโลยีพระจอมเกล้าธนบุรี

### ที่ปรึกษา

อาจารย์ธนิตสรณ์ จิระพรชัย

ดร. วรรณมา เต็มสิริพจน์

นางสาวกิตติญาณ์ เฟื่องชูหนูช

รองอธิการบดีฝ่ายแผนและสารสนเทศ

ผู้ช่วยอธิการบดีฝ่ายวางแผนยุทธศาสตร์

รักษาการผู้อำนวยการสำนักงานยุทธศาสตร์

หัวหน้ากลุ่มงานวิจัยสถาบันและสารสนเทศ

### ผู้จัดทำ (กลุ่มงานวิจัยสถาบันและสารสนเทศ)

นางนิชาภัทร อุทัยนังกูร

นางสาววณิชชา มะลูลีม

นางสาวประภัสสร ประทุมมา

นางกฤษณา คงลา

นางพัชรินทร์ เด่นจิตเจริญ

นักวิเคราะห์แผนและงบประมาณ (หัวข้อ หลักสูตรและสาขาวิชา)

นักวิเคราะห์แผนและงบประมาณ (หัวข้อ นักศึกษา งบประมาณ)

นักวิเคราะห์แผนและงบประมาณ (หัวข้อ บุคลากร)

นักวิเคราะห์แผนและงบประมาณ (หัวข้อ อาคารและสถานที่)

นักบริหารงานทั่วไป (หัวข้อ ดัชนีค้นคำภาษาอังกฤษ

รายชื่อคณะกรรมการและผู้บริหารมหาวิทยาลัย)

### แหล่งที่มาข้อมูล

สำนักงานคัดเลือกและสรรหานักศึกษา

สำนักงานทะเบียนนักศึกษา

สำนักงานบริหารทรัพยากรบุคคล

สำนักงานพัฒนาทรัพยากรบุคคล

สำนักงานพัฒนาการศึกษาและบริการ

สำนักบริหารอาคารและสถานที่

กลุ่มงานงบประมาณและการจัดสรรทรัพยากร สำนักงานยุทธศาสตร์

กลุ่มงานแผนและการจัดการยุทธศาสตร์ สำนักงานยุทธศาสตร์

เอกสารหมายเลข 2/2566

กุมภาพันธ์ 2566

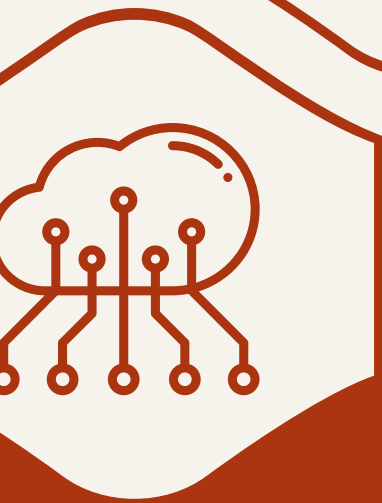

## KING MONGKUT'S UNIVERSITY OF TECHNOLOGY THONBURI



126 PRACHA UTHIT ROAD, BANG MOD,  
THUNG KHURU, BANGKOK 10140



INFO@KMUTT.AC.TH



02 470 8000



WWW.KMUTT.AC.TH